Under CSR Support by
ipca | Foundation

कक्षा - 8

सामाजिक विज्ञान

हमारे अतीत-III

अध्याय-6 : "देशी जनता" को सभ्य बनाना
राष्ट्र को शिक्षित करना

भाग-2

स्थानीय पाठशाला और
विलियम एडम की रिपोर्ट

निर्मल सिंह

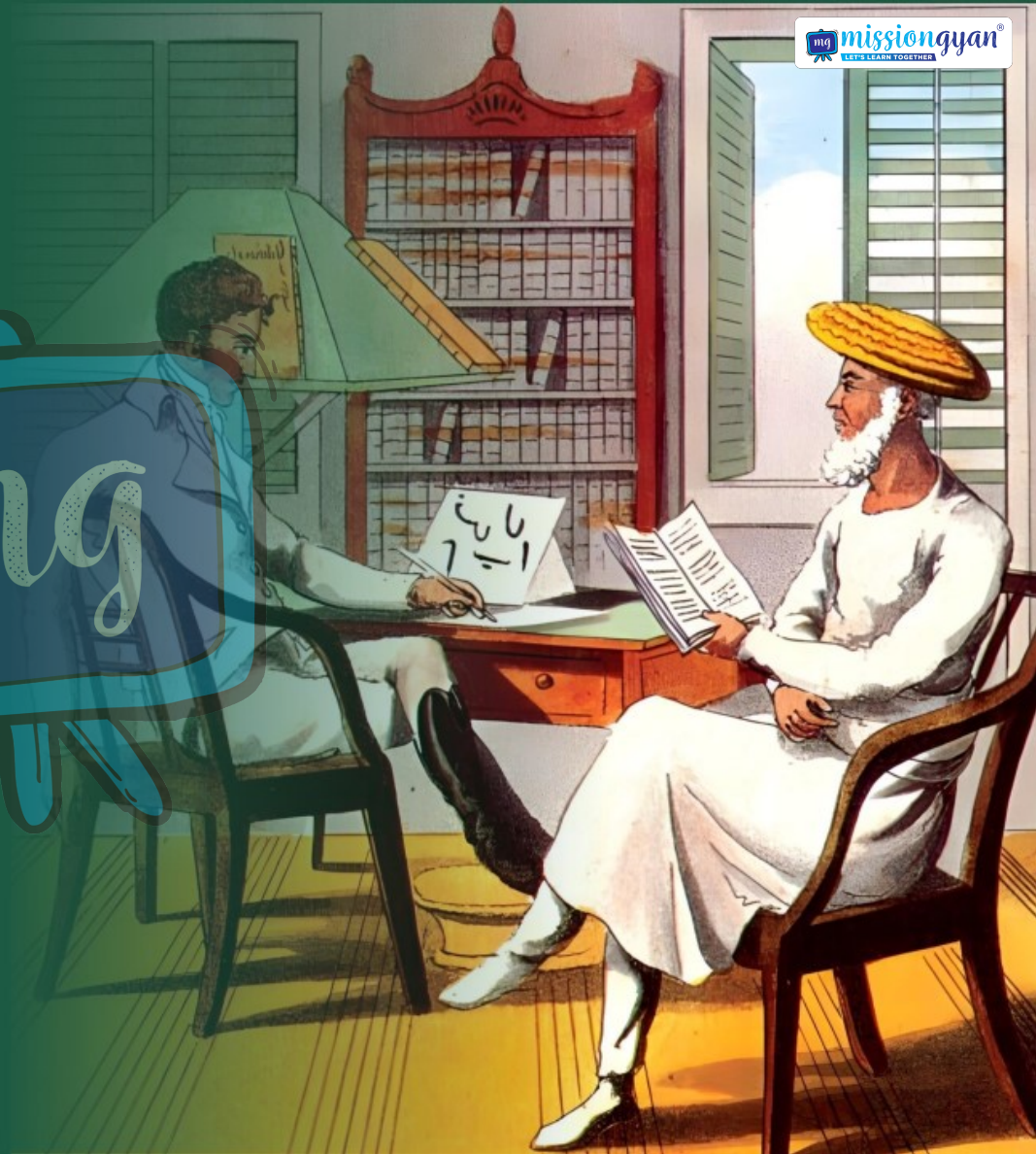

missiongyan
LET'S LEARN TOGETHER

Under CSR Support by ipca Foundation

विवरण (Overview)

missiongyan LET'S LEARN TOGETHER

1. देशी जनता को सभ्य और शिक्षित बनाने का प्रयास
2. स्थानीय पाठशाला और विलियम एडम की रिपोर्ट
3. राष्ट्रीय शिक्षा की कार्यसूची



Under CSR Support by ipca | Foundation

missiongyan LET'S LEARN TOGETHER

स्थानीय पाठशाला और विलियम एडम की रिपोर्ट

- 1830 के दशक में स्कॉटलैंड के ईसाई प्रचारक विलियम एडम भारत आए।
- विलियम एडम ने बंगाल और बिहार के ज़िलों का दौरा किया।
- कंपनी ने उन्हें देशी स्कूलों में शिक्षा की प्रगति पर रिपोर्ट तैयार करने का ज़िम्मा सौंपा था।

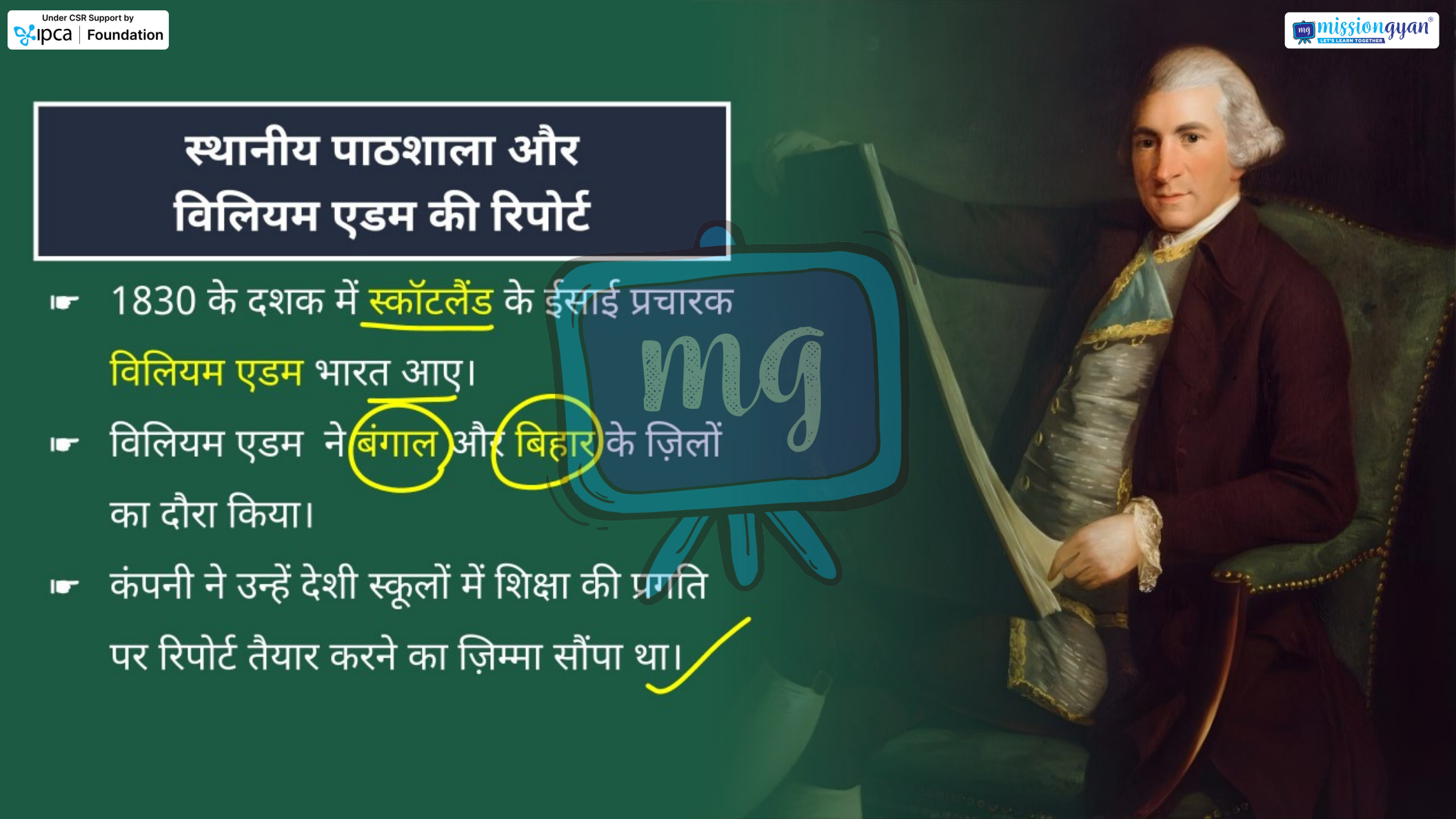

Under CSR Support by
ipca | Foundation

missiongyan
LET'S LEARN TOGETHER

- एडम ने पाया कि बंगाल और बिहार में एक लाख से ज्यादा पाठशालाएँ हैं।
- इन पाठशालाओं में पढ़ने वाले बच्चों की कुल संख्या बीस लाख से भी ज़्यादा थी।
- कुछ पाठशालाएँ बरगद की छाँव में ही चलती थीं तो कई गाँव की किसी दुकान या मंदिर के कोने में चलती थी।
- शिक्षा मौखिक होती थी।



Under CSR Support by
ipca | Foundation

missiongyan
LET'S LEARN TOGETHER

- फ़सलों की कटाई के समय कक्षाएँ बंद हो जाती थीं।
- कटाई और अनाज निकल जाने के बाद पाठशाला दोबारा शुरू हो जाती थी।



Under CSR Support by
ipca | Foundation

missiongyan
LET'S LEARN TOGETHER

नई दिनचर्या, नए नियम

- कंपनी का ध्यान मुख्य रूप से उच्च शिक्षा पर था।
- 1854 के बाद कंपनी ने देशी शिक्षा व्यवस्था में सुधार लाने का फैसला लिया।
- कंपनी एक नई दिनचर्या, नए नियमों के ज़रिए पाठशालाओं को और व्यवस्थित करना चाहती थी।



Under CSR Support by
ipca | Foundation

missiongyan
LET'S LEARN TOGETHER

- सबसे पहले तो कंपनी ने बहुत सारे पंडितों को सरकारी नौकरी पर रख लिया।
- पंडितों का काम पाठशालाओं का दौरा करना और वहाँ अध्यापन की स्थितियों में सुधार लाना था।
- अब अध्यापन पाठ्यपुस्तकों पर आधारित होगा।
- विद्यार्थियों के लिए वार्षिक परीक्षाओं की रूपरेखा तैयार की जाने लगी।

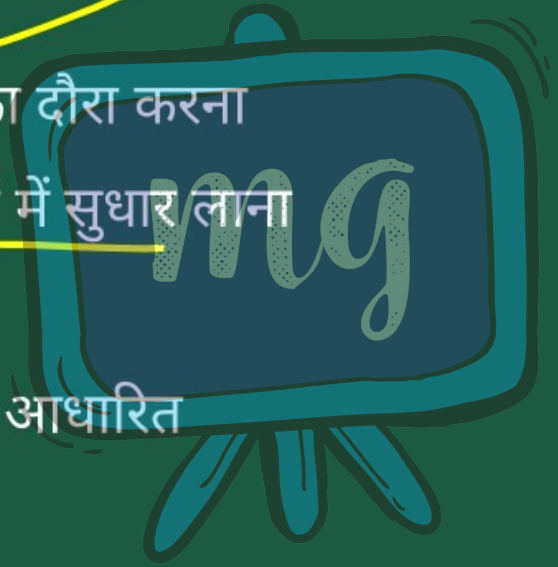

Under CSR Support by
ipca | Foundation

missiongyan
LET'S LEARN TOGETHER

- नई व्यवस्था के अनुशासन की माँग थी कि बच्चे नियमित रूप से स्कूल आएँ।
- नतीजा यह हुआ कि गरीब किसानों के बच्चे पाठशालाओं में पढ़ना-लिखना ही नहीं चाहते थे।



Under CSR Support by
ipca | Foundation

सीखने के प्रतिफल (Learning Outcomes)

missiongyan
LET'S LEARN TOGETHER

1. स्थानीय पाठशालाओं की दशा
2. विलियम एडम के सुझाव

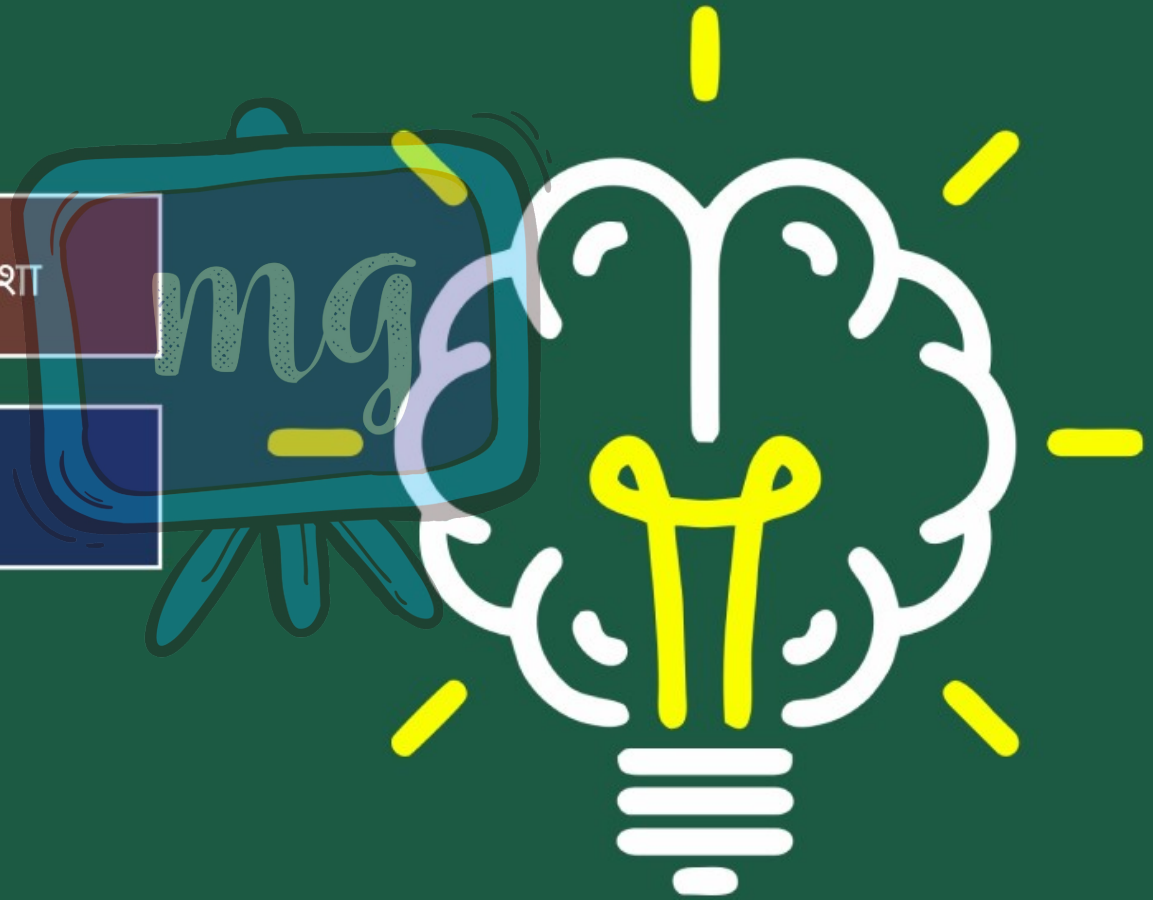

Under CSR Support by ipca | Foundation

मूल्यांकन (Assessment)

missiongyan LET'S LEARN TOGETHER

1 विलियम एडम कहाँ के निवासी थे?





अ स्कॉटलैंड

ब स्पेन

स फ्रांस

द भारत

2 विलियम एडम ने भारत के किन जिलों का दौरा किया?

अ उत्तरप्रदेश और राजस्थान

ब मध्यप्रदेश और पंजाब

स बंगाल और बिहार

द महाराष्ट्र और गुजरात

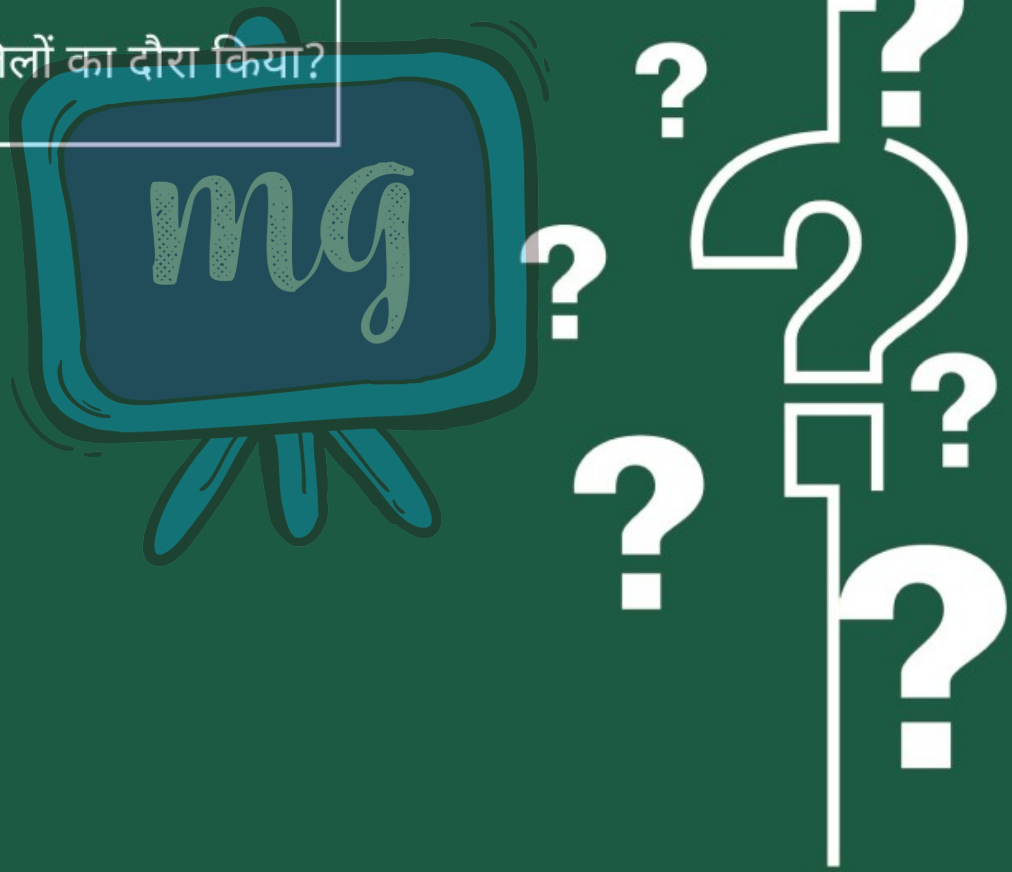

3 कंपनी ने कब देशी शिक्षा व्यवस्था में सुधार लाने का फैसला किया?

अ 1854 के बाद

ब 1860 के बाद

स 1870 के बाद

द 1880 के बाद

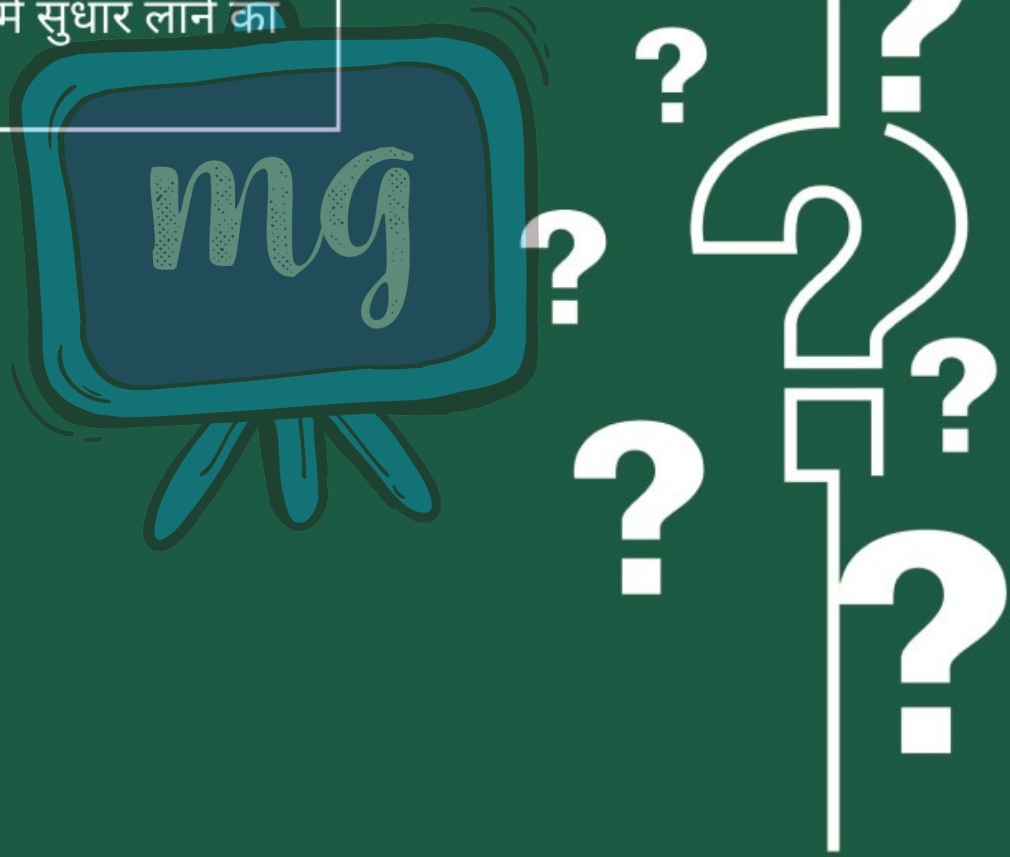

Under CSR Support by ipca | Foundation

मूल्यांकन (Assessment)

missiongyan LET'S LEARN TOGETHER

4 1830 के दशक में स्कॉटलैंड के ईसाई प्रचारक विलियम एडम भारत आए।

अ सत्य

ब असत्य





Under CSR Support by ipca | Foundation

मूल्यांकन (Assessment)

missiongyan LET'S LEARN TOGETHER

5 | नई व्यवस्था का नतीजा यह हुआ कि ---------- पाठशालाओं में पढ़ना-लिखना ही नहीं चाहते थे।

