Under CSR Support by ipca | Foundation

missiongyan LET'S LEARN TOGETHER



कक्षा – 9

हिन्दी

क्षितिज (काव्य खंड)

अध्याय–13 : बच्चे काम पर जा रहे हैं (राजेश जोशी)

भाग – 1

कुशाल सोलंकी

Under CSR Support by
ipca | Foundation

विवरण (Overview)

missiongyan
LET'S LEARN TOGETHER



1. कवि परिचय
2. बच्चे काम पर जा रहे हैं

Under CSR Support by ipca Foundation

missiongyan LET'S LEARN TOGETHER



Under CSR Support by
ipca | Foundation

missiongyan
LET'S LEARN TOGETHER



प्रमुख रचनाएँ

1. एक दिन बोलेंगे पेड़
2. मिट्टी का चेहरा
3. नेपथ्य में हँसी
4. दो पंक्तियों के बीच

Under CSR Support by ipca | Foundation

missiongyan LET'S LEARN TOGETHER



बच्चे काम पर जा रहे हैं

सर्दियों का समय
जाला मजदूरी

कोहरे से ढँकी सड़क पर बच्चे काम पर जा रहे हैं

सुबह सुबह

बच्चे काम पर जा रहे हैं

हमारे समय की सबसे भयानक पंक्ति है यह

भयानक है इसे विवरण की तरह लिखा जाना

लिखा जाना चाहिए इसे सवाल की तरह

काम पर क्यों जा रहे हैं बच्चे?

कोहरा – धुंध

Under CSR Support by ipca Foundation

missiongyan LET'S LEARN TOGETHER

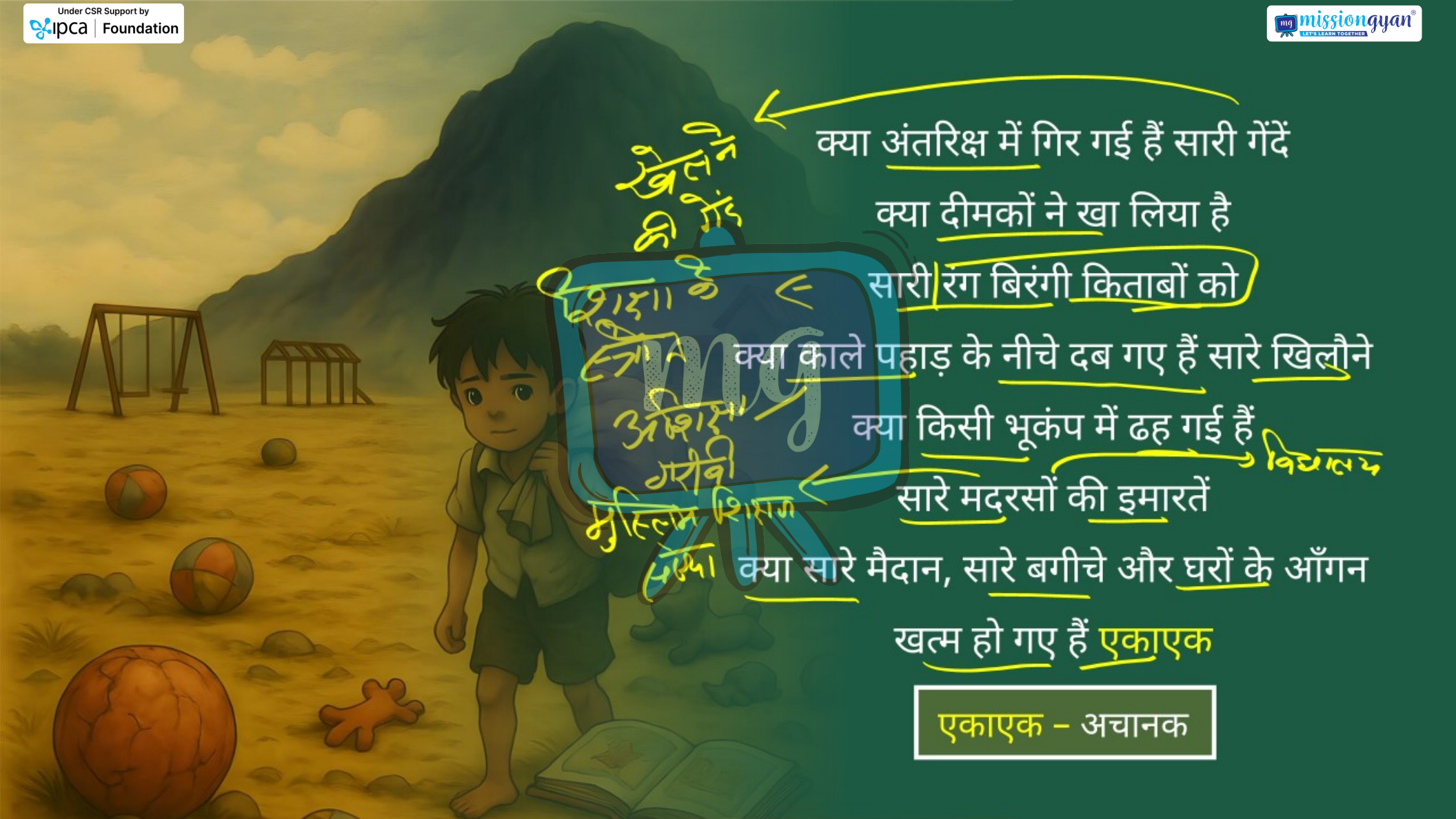

क्या अंतरिक्ष में गिर गई हैं सारी गेंदें
क्या दीमकों ने खा लिया है
सारी रंग बिरंगी किताबों को
क्या काले पहाड़ के नीचे दब गए हैं सारे खिलौने
क्या किसी भूकंप में ढह गई हैं
सारे मदरसों की इमारतें
क्या सारे मैदान, सारे बगीचे और घरों के आँगन
खत्म हो गए हैं एकाएक

एकाएक – अचानक

Under CSR Support by ipca | Foundation

missiongyan LET'S LEARN TOGETHER



बच्चों का बचपन समाप्त

तो फिर बचा ही क्या है इस दुनिया में?

कितना भयानक होता अगर ऐसा होता

भयानक है लेकिन इससे भी ज़्यादा यह

कि हैं सारी चीजें हस्बमामूल

पर दुनिया की हज़ारों सड़कों से गुजरते हुए बच्चे,

बहुत छोटे छोटे बच्चे

काम पर जा रहे हैं।

हस्बमामूल – यथावत

Under CSR Support by
ipca | Foundation

सीखने के प्रतिफल (Learning Outcome)

missiongyan
LET'S LEARN TOGETHER

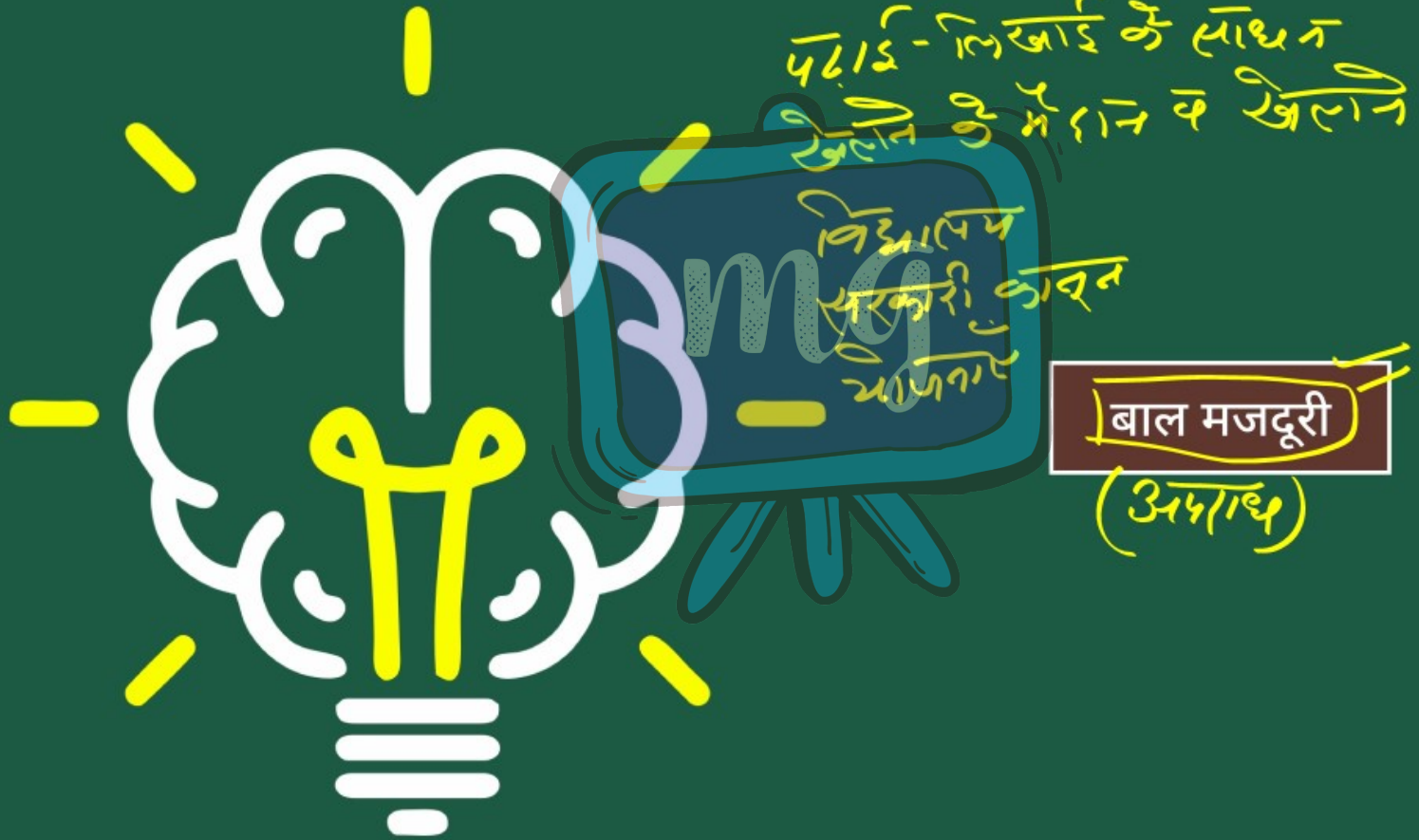

Under CSR Support by
ipca | Foundation

मूल्यांकन (Assessment)

missiongyan
LET'S LEARN TOGETHER



1 लेखक किस बात पर सवाल उठाना चाहता है?

अ बच्चों की बेरोजगारी पर

ब बच्चों पर होने वाले अत्याचारों पर

स बच्चों से श्रम करवाने पर

द बच्चों की समस्या पर

Under CSR Support by
ipca | Foundation

मूल्यांकन (Assessment)

missiongyan
LET'S LEARN TOGETHER



शिक्षा की आवश्यकता

2 कवि मदरसों की इमारतों पर प्रश्न क्यों करता है?

अ वह देशभर में मदरसे देखना चाहता है।

ब वह मदरसों का पुनर्निर्माण चाहता है।

स वह बच्चों को मदरसों में दाखिल कराना चाहता है।

द वह बच्चों के लिए शिक्षा का प्रबंध करना चाहता है।

Under CSR Support by
ipca | Foundation

मूल्यांकन (Assessment)

missiongyan
LET'S LEARN TOGETHER



3 कवि को किस बात का गहरा दुख है?

अ दुनिया वीरान हो गई है। ✗

ब खिलौने नष्ट हो गए हैं। ✗

स बच्चों को काम करना पड़ रहा है।

द सड़कों पर बच्चें है। ✗

Under CSR Support by
ipca | Foundation

मूल्यांकन (Assessment)

missiongyan
LET'S LEARN TOGETHER



4 कौनसा दृश्य भयानक होता?

अ पुस्तकें नष्ट हो गई होतीं।

ब गेंदें खो गई होतीं।

स मैदान और बाग-बगीचें न रहते

द ये सब

Under CSR Support by ipca | Foundation

मूल्यांकन (Assessment)

missiongyan LET'S LEARN TOGETHER



5 कवि दुनिया में कौनसी चीज़ बची देखना चाहता है?

अ बच्चों की खुशी

ब बच्चों का काम

स बच्चों का बचपन

द बच्चों का शोषण