Under CSR Support by ipca | Foundation

missiongyan LET'S LEARN TOGETHER



कक्षा – 9

हिन्दी

क्षितिज (काव्य खंड)

अध्याय –7 : साखियाँ, सबद (पद) (कबीर)

भाग – 1

साखियाँ

कुशाल सोलंकी

Under CSR Support by
ipca | Foundation

विवरण (Overview)

missiongyan
LET'S LEARN TOGETHER



1. कवि परिचय
2. साखियाँ
3. सबद (पद)

Under CSR Support by ipca | Foundation

missiongyan LET'S LEARN TOGETHER



कबीर जी का परिचय

1

जन्म : सन् 1398

120 वर्ष

2

जन्म स्थान : काशी

3

निधन : सन् 1518 मगहर

Under CSR Support by ipca | Foundation

missiongyan LET'S LEARN TOGETHER

(1)

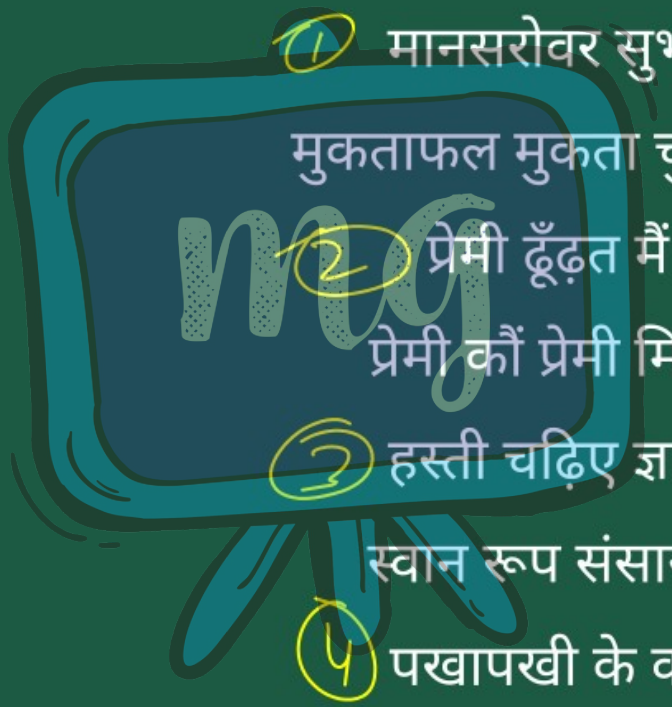

मानसरोवर सुभर जल, हंसा केलि कराहिं।
मुकताफल मुकता चुगैं, अब उड़ि अनत न जाहिं ।1।

प्रेमी ढूँढ़त मैं फिरौं, प्रेमी मिले न कोइ।
प्रेमी कौं प्रेमी मिले, सब विष अमृत होइ ।2।

हस्ती चढ़िए ज्ञान कौ, सहज दुलीचा डारि।
स्वान रूप संसार है, भूँकन दे झख मारि ।3।

पखापखी के कारनै, सब जग रहा भुलान।
निरपख होइ के हरि भजै, सोई संत सुजान ।4।

Under CSR Support by ipca | Foundation

missiongyan LET'S LEARN TOGETHER

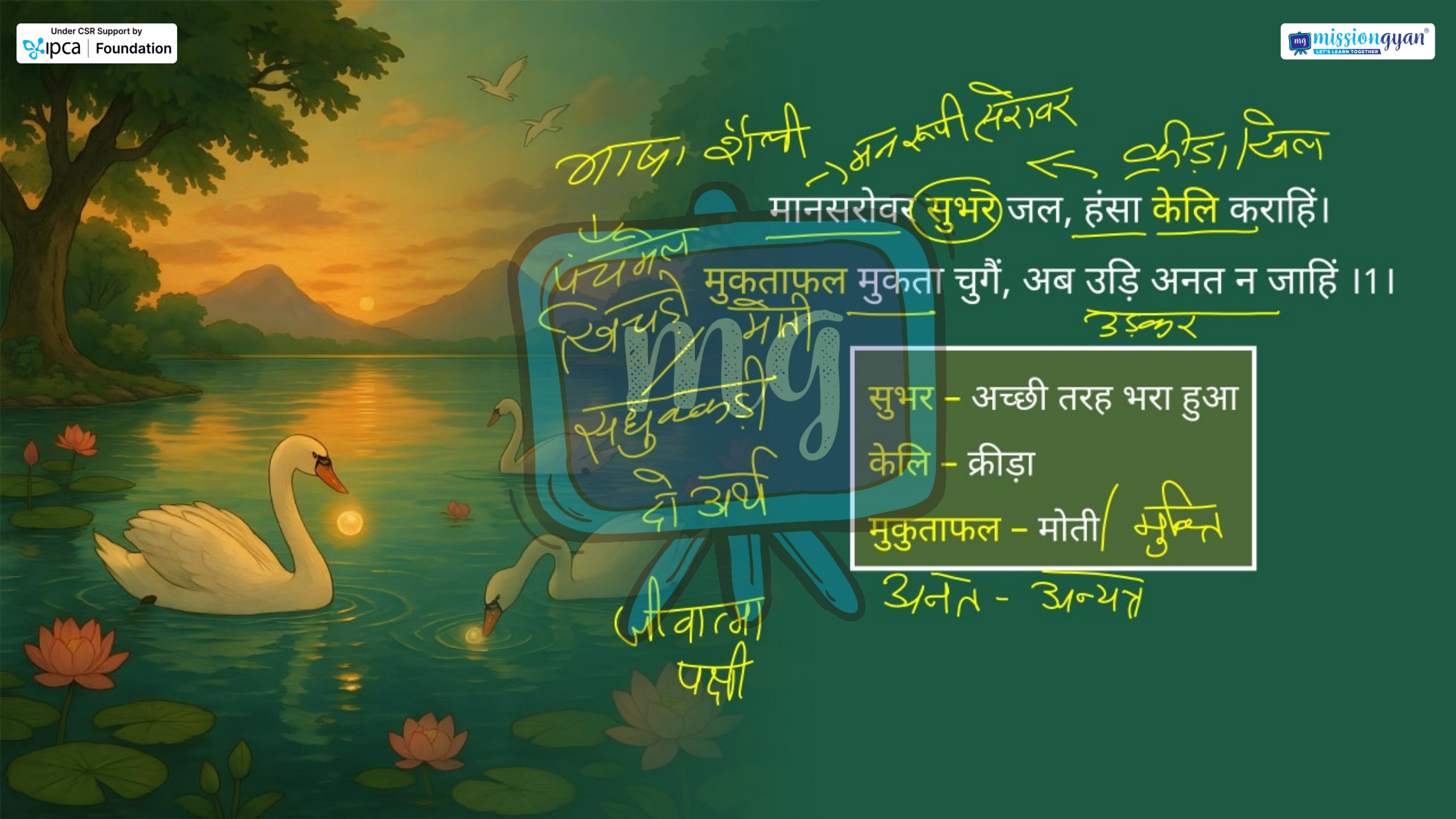

मानसरोवर सुभर जल, हंसा केलि कराहिं।

मुकुताफल मुकता चुगैं, अब उड़ि अनत न जाहिं ।1।

सुभर – अच्छी तरह भरा हुआ

केलि – क्रीड़ा

मुकुताफल – मोती

Under CSR Support by ipca | Foundation

missiongyan LET'S LEARN TOGETHER

प्रेमी ढूँढ़त मैं फिरौं, प्रेमी मिले न कोइ।
प्रेमी कौं प्रेमी मिले, सब विष अमृत होइ ।2।



Under CSR Support by ipca | Foundation

missiongyan LET'S LEARN TOGETHER

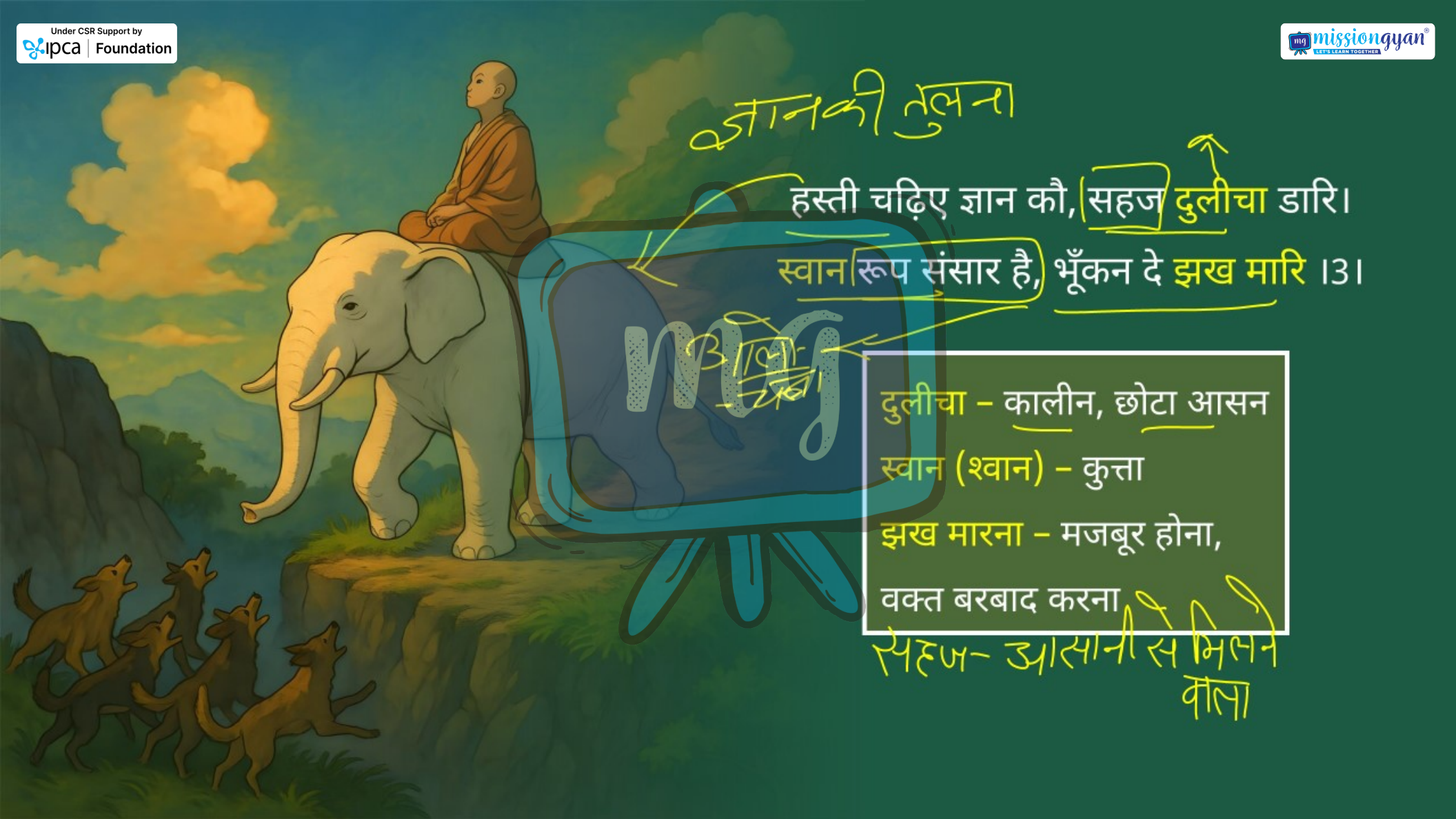

ज्ञान की तुलना

हस्ती चढ़िए ज्ञान कौ, सहज दुलीचा डारि।
स्वान रूप संसार है, भूँकन दे झख मारि ।3।

दुलीचा – कालीन, छोटा आसन
स्वान (श्वान) – कुत्ता
झख मारना – मजबूर होना,
वक्त बरबाद करना

सहज- आसानी से मिलने वाला

Under CSR Support by ipca | Foundation

missiongyan LET'S LEARN TOGETHER

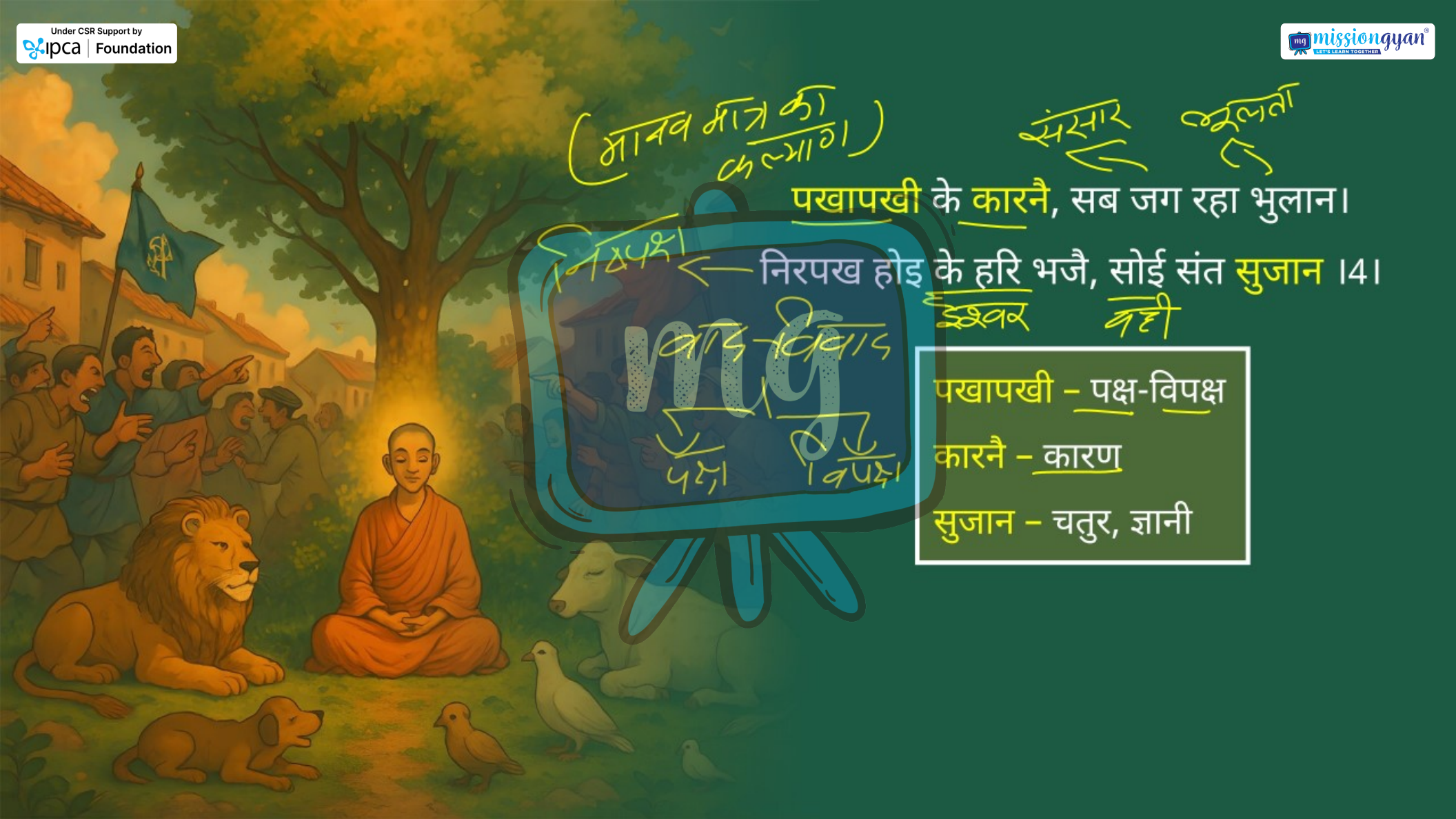

पखापखी	पक्ष-विपक्ष
कारनै	कारण
सुजान	चतुर, ज्ञानी

Under CSR Support by ipca | Foundation

सीखने के प्रतिफल (Learning Outcomes)

missiongyan LET'S LEARN TOGETHER

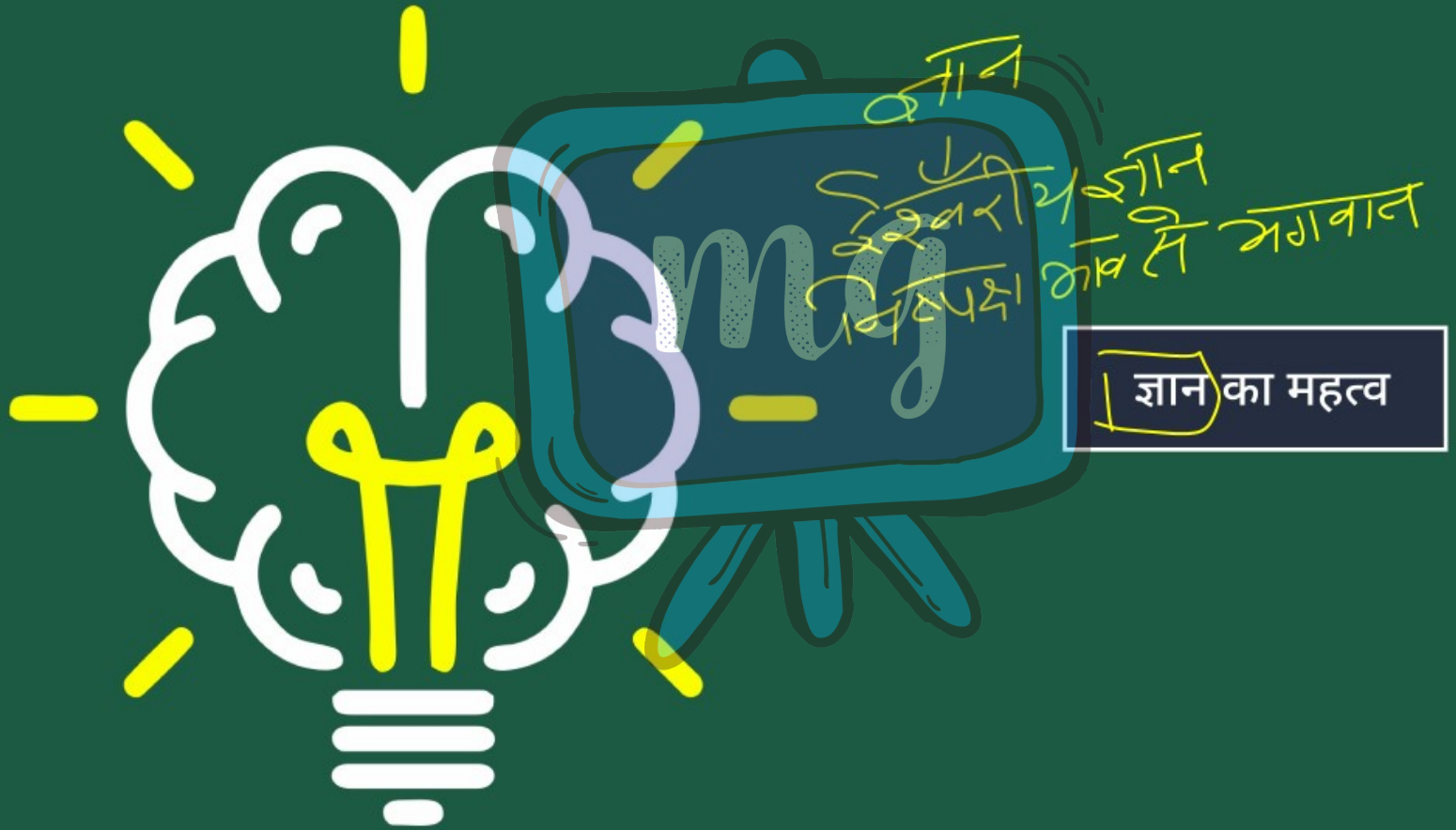

Under CSR Support by ipca | Foundation

मूल्यांकन (Assessment)

missiongyan LET'S LEARN TOGETHER



1 मानसरोवर का प्रतीकार्थ क्या है?

प्रतीक + अर्थ

अ सरोवर

ब मानसरोवर

स मान

द मानस (मन)

Under CSR Support by ipca | Foundation

मूल्यांकन (Assessment)

missiongyan LET'S LEARN TOGETHER



2 हंस अन्य क्यों कहीं नहीं जाना चाहता?

अ सुविधा के चलते

ब परम आनंद के कारण

स मोती चुगने के कारण

द अनिच्छा के कारण

Under CSR Support by ipca | Foundation

मूल्यांकन (Assessment)

missiongyan LET'S LEARN TOGETHER



3 कौन प्रेमी खोजने चला?

अ कवि

ब भक्त

स प्रभु

द गुरु

Under CSR Support by ipca | Foundation

मूल्यांकन (Assessment)

missiongyan LET'S LEARN TOGETHER



4 'हस्ती चढ़िए ज्ञान कौ' में कौनसा अलंकार है?

अ उपमा — तुलना

ब अनुप्रास — एक वर्ण की आवृत्ति

स उत्प्रेक्षा — कल्पना

द रूपक

Under CSR Support by ipca | Foundation

मूल्यांकन (Assessment)

missiongyan LET'S LEARN TOGETHER



5 'पखापखी' का क्या अर्थ है?

अ झगड़े

ब कष्ट

स संकट

द पक्ष-विपक्ष