Under CSR Support by
ipca | Foundation

missiongyan
LET'S LEARN TOGETHER



कक्षा – 9

हिन्दी

क्षितिज (काव्य खंड)

अध्याय –7 : साखियाँ, सबद (पद) (कबीर)

भाग – 3

सबद (पद)

कुशाल सोलंकी

Under CSR Support by
ipca | Foundation

विवरण (Overview)

missiongyan
LET'S LEARN TOGETHER

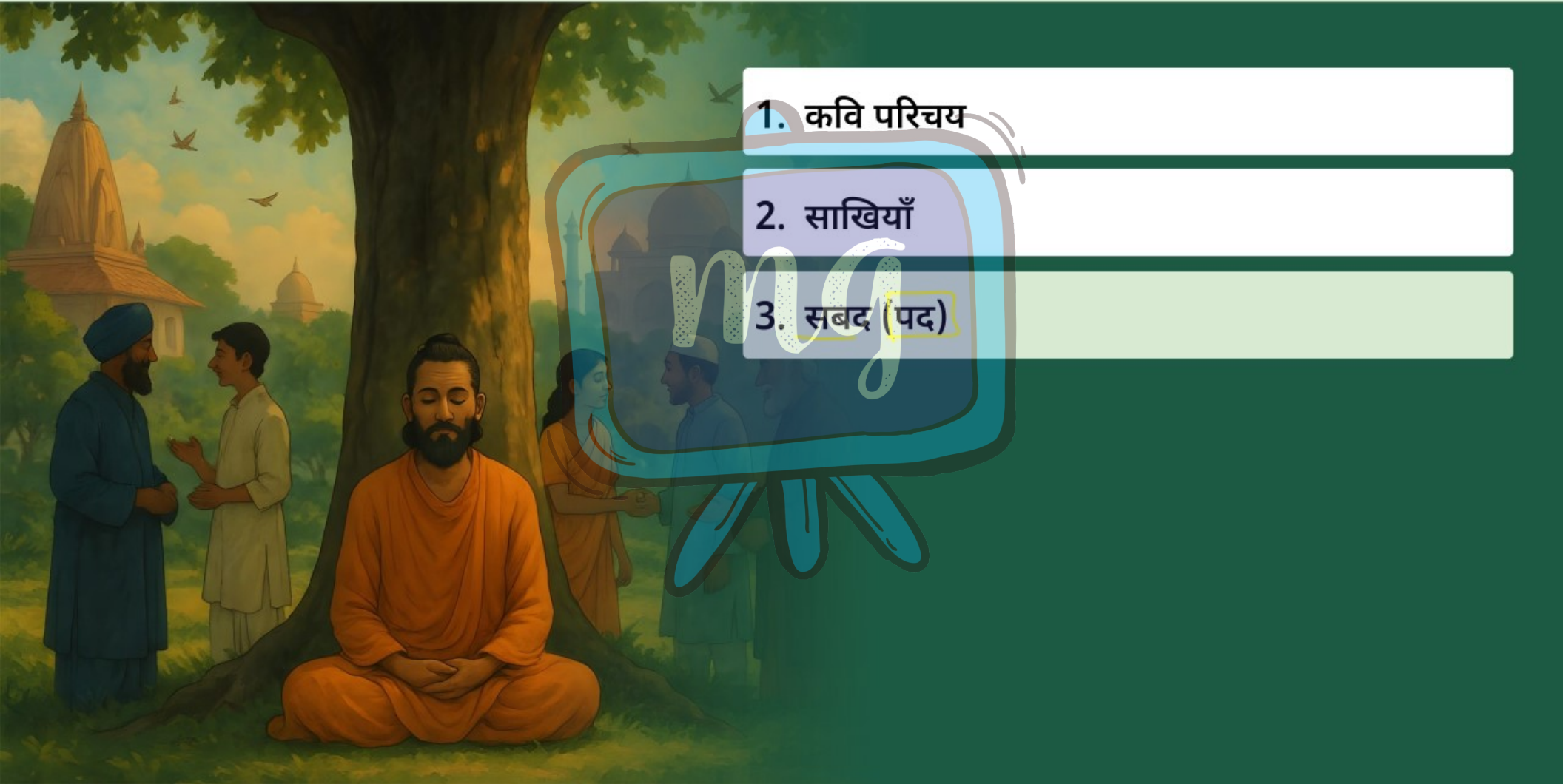

1. कवि परिचय
2. साखियाँ
3. सबद (पद)

Under CSR Support by ipca | Foundation

missiongyan LET'S LEARN TOGETHER

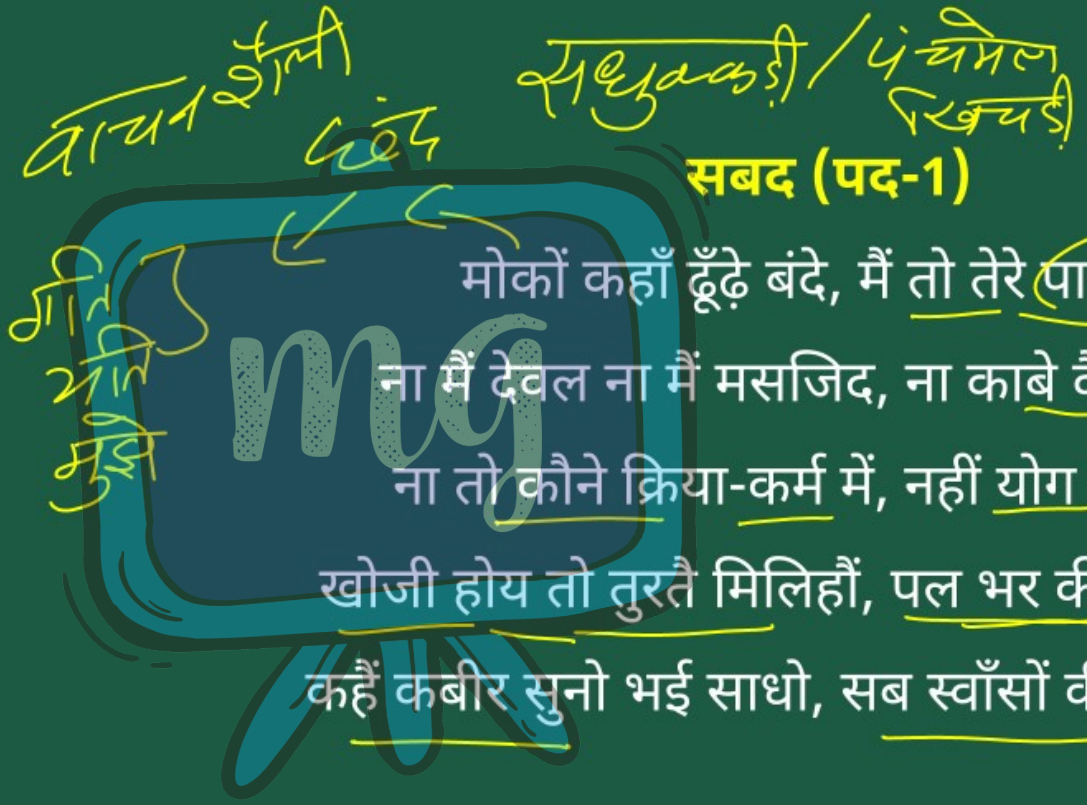

सबद (पद-1)

मोकों कहाँ ढूँढ़े बंदे, मैं तो तेरे पास में।

ना मैं देवल ना मैं मसजिद, ना काबे कैलास में।

ना तो कौने क्रिया-कर्म में, नहीं योग बैराग में।

खोजी होय तो तुरतै मिलिहौं, पल भर की तालास में।

कहैं कबीर सुनो भई साधो, सब स्वाँसों की स्वाँस में ।।

Under CSR Support by ipca | Foundation

missiongyan LET'S LEARN TOGETHER

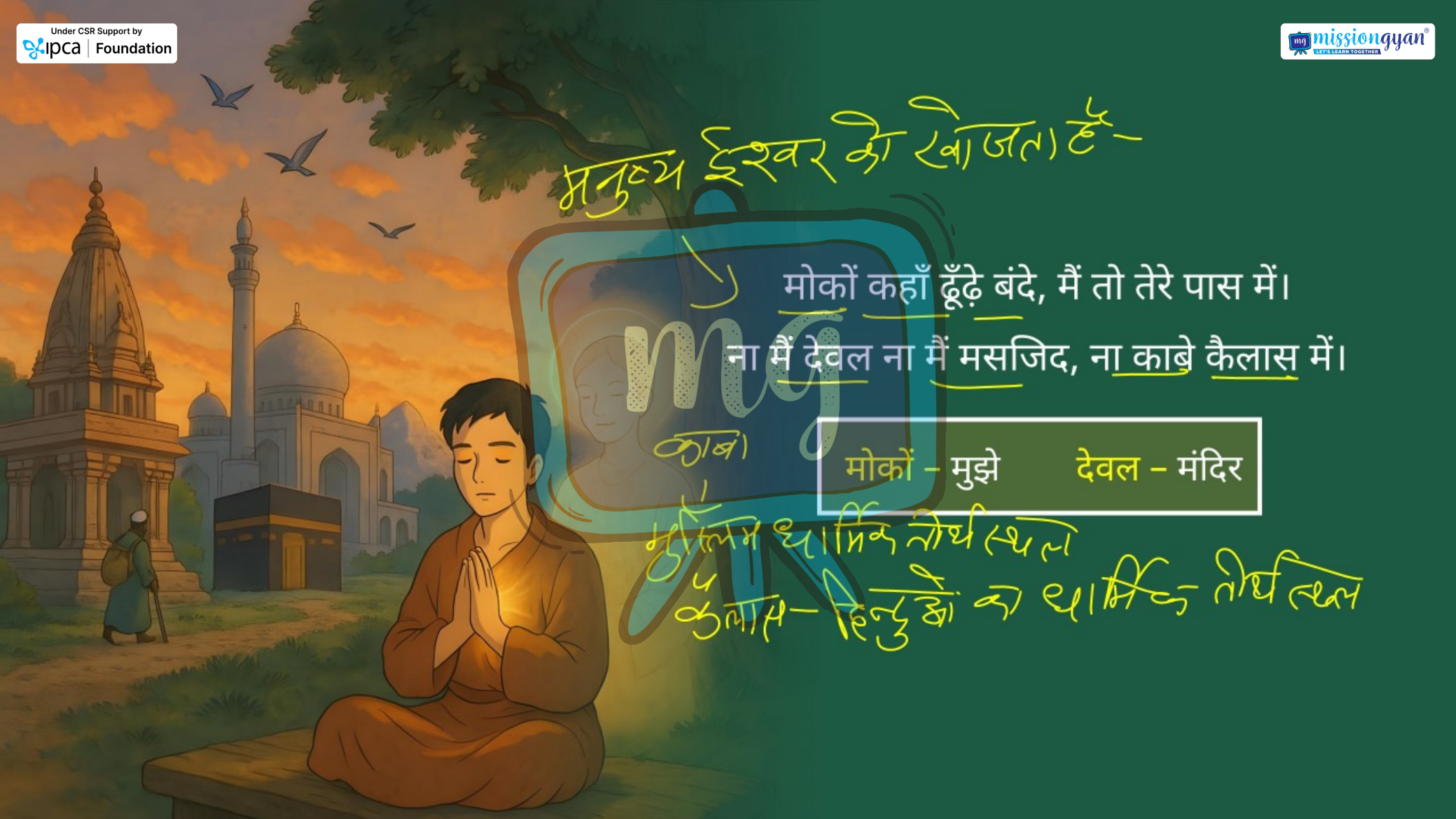

मनुष्य ईश्वर को खोजता है –

मोकों कहाँ ढूँढ़े बंदे, मैं तो तेरे पास में।
ना मैं देवल ना मैं मसजिद, ना काबे कैलास में।

मोकों – मुझे देवल – मंदिर

काबा – मुसलमानों का धार्मिक तीर्थ स्थल
कैलास – हिन्दुओं का धार्मिक तीर्थ स्थल

Under CSR Support by ipca | Foundation

missiongyan LET'S LEARN TOGETHER

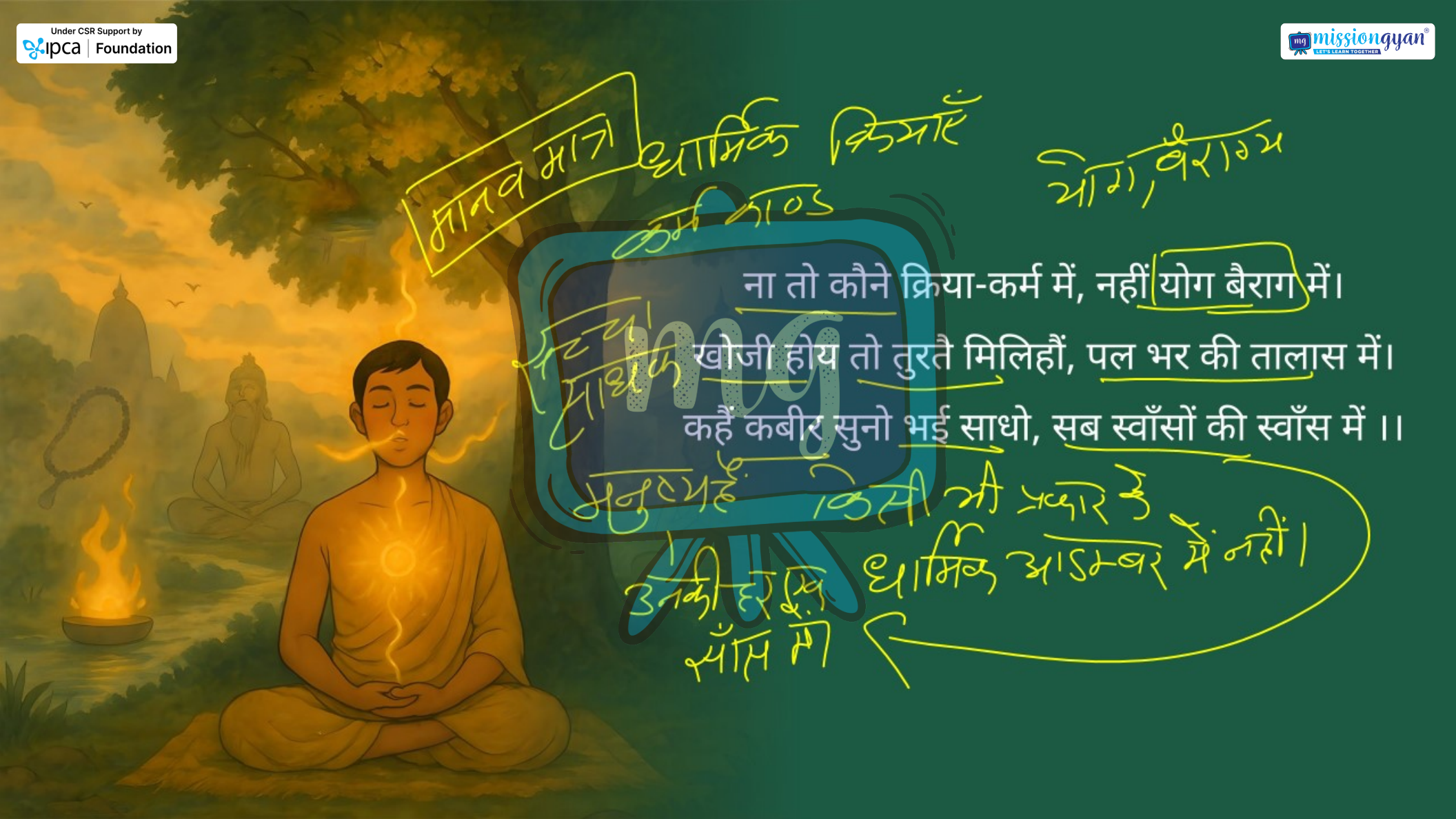

ना तो कौने क्रिया-कर्म में, नहीं योग बैराग में।
खोजी होय तो तुरतै मिलिहौं, पल भर की तालास में।
कहैं कबीर सुनो भई साधो, सब स्वाँसों की स्वाँस में ।।

Under CSR Support by ipca | Foundation

सीखने के प्रतिफल (Learning Outcomes)

missiongyan

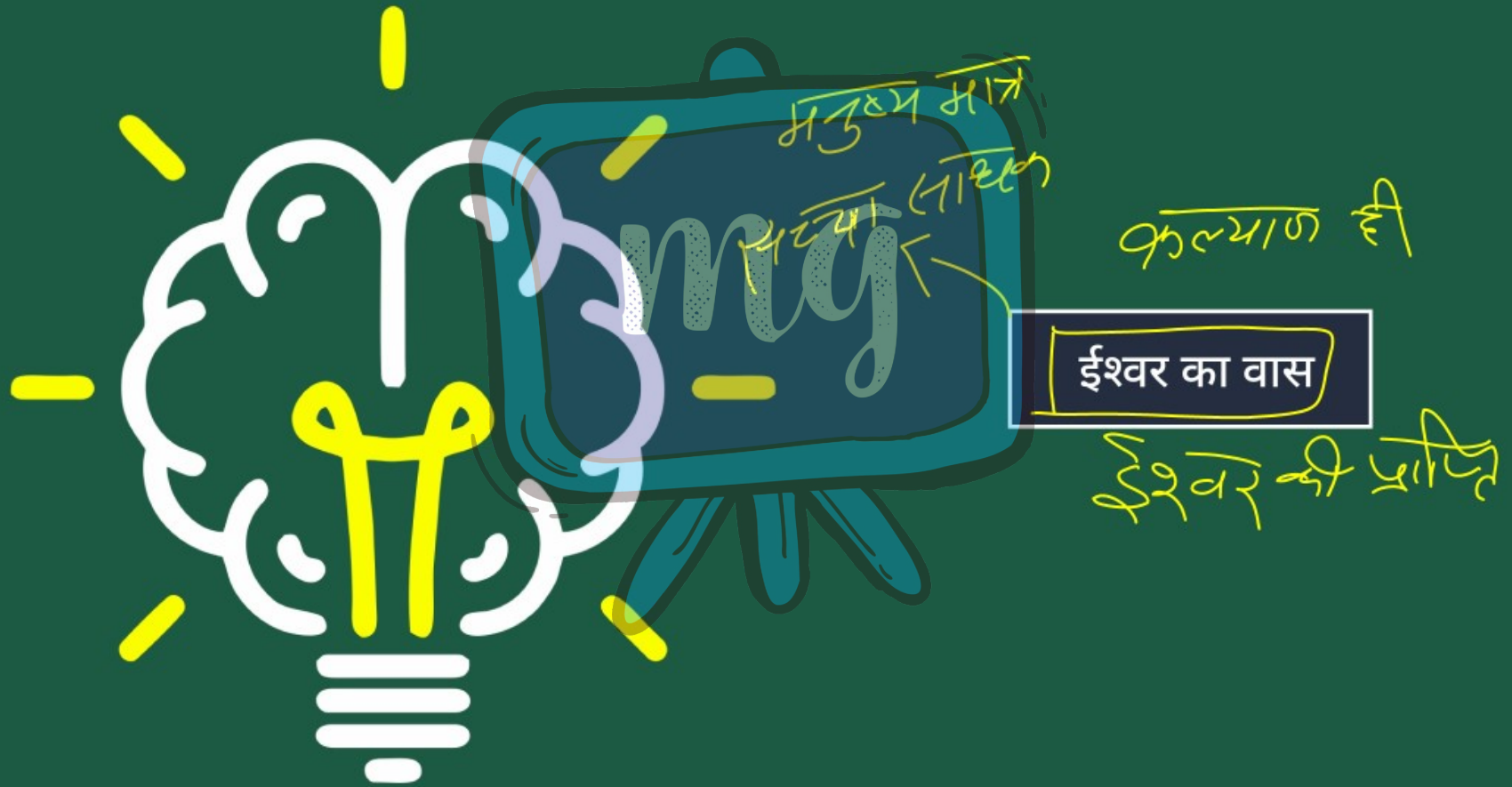

Under CSR Support by
ipca | Foundation

मूल्यांकन (Assessment)

missiongyan
LET'S LEARN TOGETHER



1 प्रभु कैसे मिलते हैं?

अ मंदिर में ×

ब साधना से

स प्रभु-कृपा से

द तीर्थ-यात्रा से ×

मनुष्य मात्र में ईश्वर को देखेंगे

Under CSR Support by ipca | Foundation

मूल्यांकन (Assessment)

missiongyan LET'S LEARN TOGETHER



2 इस पद का वक्ता कौन है?

अ पाठक

ब कवि

स भक्त

द भगवान

Under CSR Support by
ipca | Foundation

मूल्यांकन (Assessment)

missiongyan



3 वह प्रभु कहाँ निवास करता है?

अ मंदिर में

ब मस्जिद में

स हर श्वास में

द हर स्थान पर

संशय

Under CSR Support by ipca | Foundation

मूल्यांकन (Assessment)

missiongyan LET'S LEARN TOGETHER



4 अलंकार छाँटिए-

कहै कबीर सुनो भई साधो, सब स्वाँसों की साँस में।

अ यमक – एक शब्द एकाधिकबार + अर्थ अलग-अलग

ब उपमा – तुलना

स अनुप्रास – एक वर्ण की आवृत्ति

द श्लेष – एकशब्द एकबार और अर्थ एकाधिक

मूल्यांकन (Assessment)

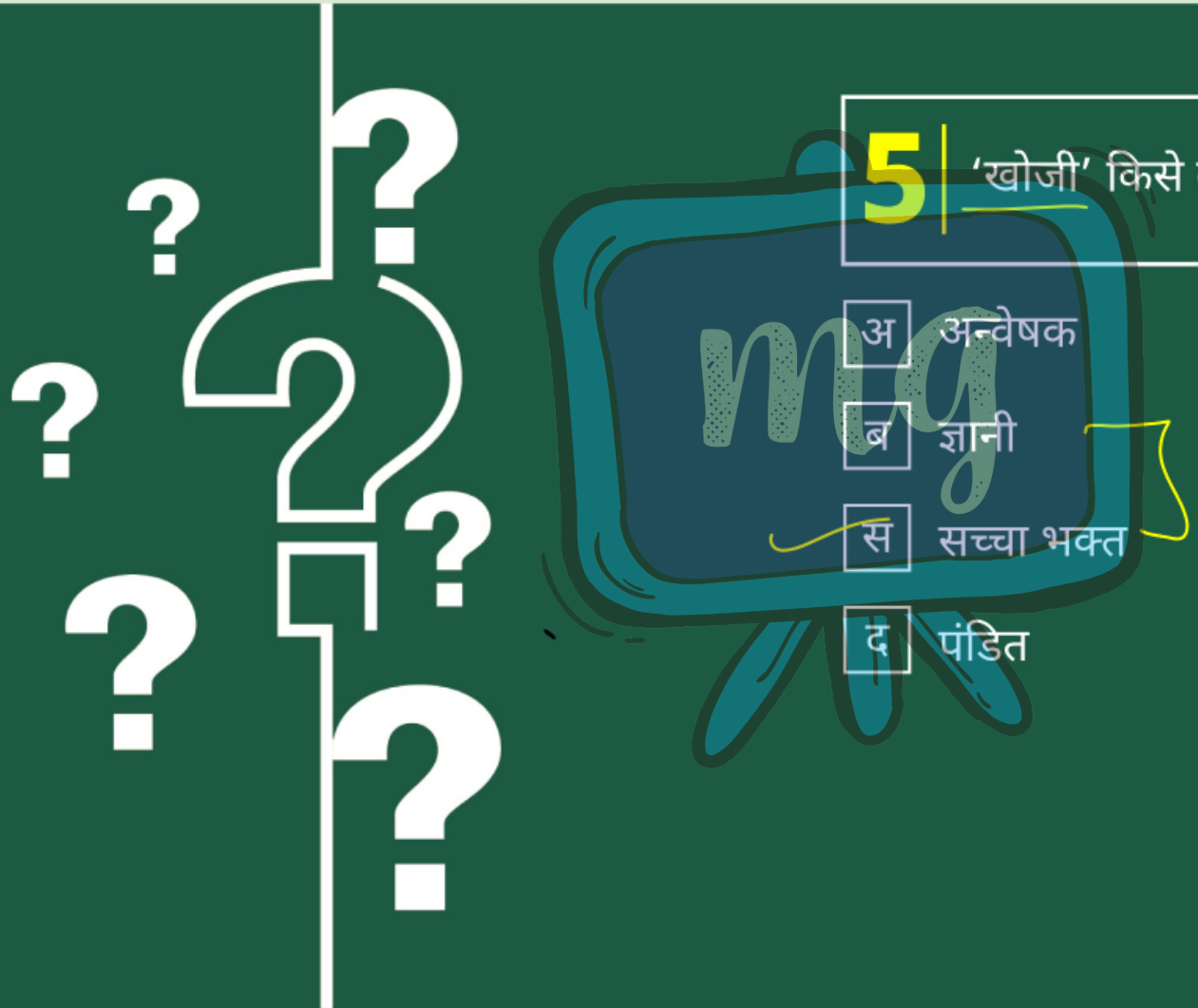

5 ‘खोजी’ किसे कहा गया है?

अ अन्वेषक

ब ज्ञानी

स सच्चा भक्त

द पंडित