Under CSR Support by
ipca | Foundation

missiongyan
LET'S LEARN TOGETHER



कक्षा – 9

हिन्दी

क्षितिज (काव्य खंड)

अध्याय –7 : साखियाँ, सबद (पद) (कबीर)

भाग – 2

साखियाँ

कुशाल सोलंकी

Under CSR Support by
ipca | Foundation

विवरण (Overview)

missiongyan
LET'S LEARN TOGETHER



1. कवि परिचय
2. साखियाँ
3. सबद (पद)

Under CSR Support by ipca | Foundation

missiongyan LET'S LEARN TOGETHER

(2)

हिंदू मूआ राम कहि, मुसलमान खुदाइ।

कहै कबीर सो जीवता, जो दुहुँ के निकटि न जाइ।5।

काबा फिरि कासी भया, रामहिं भया रहीम।

मोट चून मैदा भया, बैठि कबीरा जीम।6।

ऊँचे कुल का जनमिया, जे करनी ऊँच न होइ।

सुबरन कलस सुरा भरा, साधू निंदा सोइ। 7।

Under CSR Support by ipca | Foundation

missiongyan LET'S LEARN TOGETHER

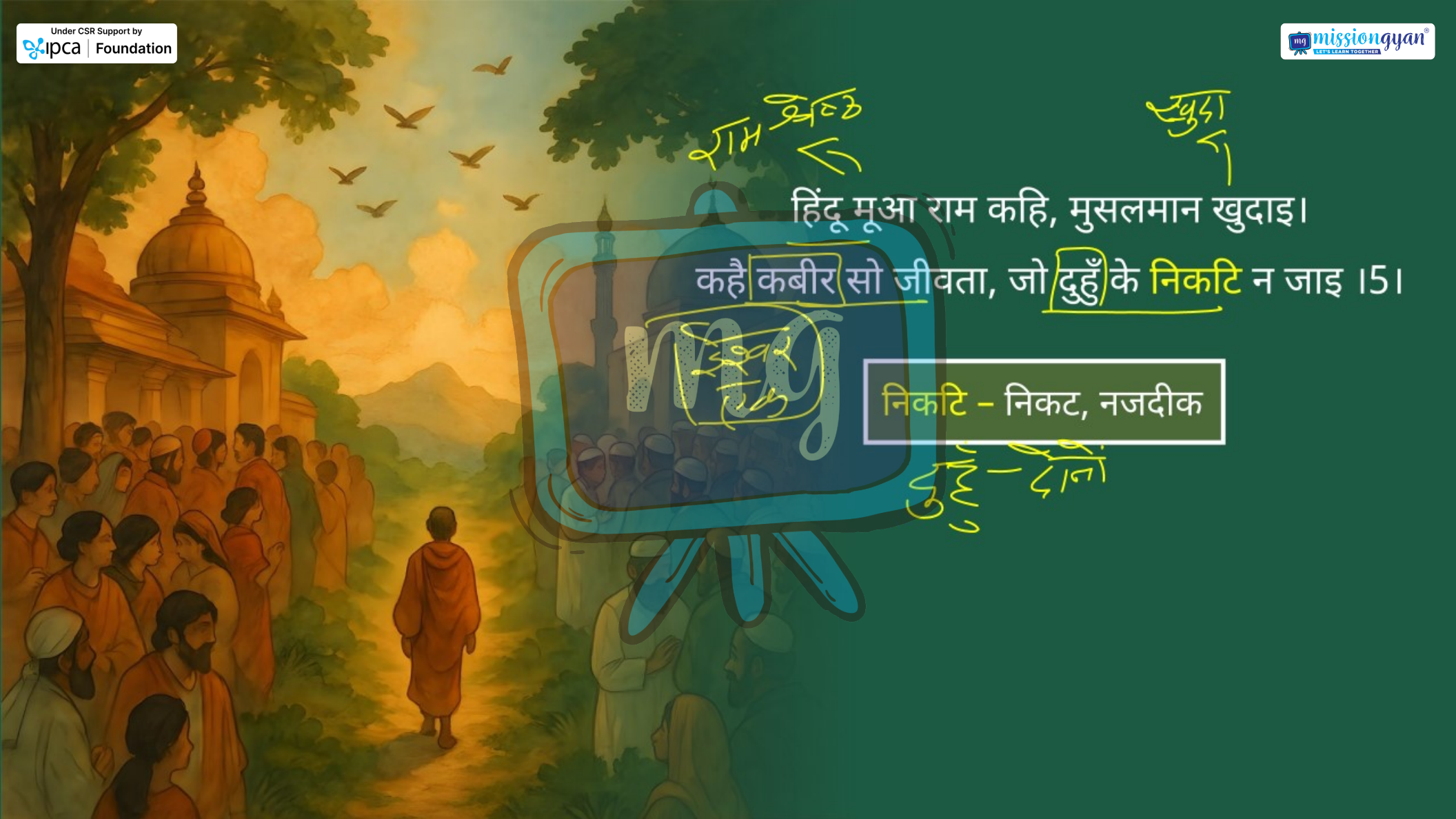

हिंदू मूआ राम कहि, मुसलमान खुदाइ।

कहै कबीर सो जीवता, जो दुहुँ के निकटि न जाइ ।5।

निकटि – निकट, नजदीक

Under CSR Support by ipca | Foundation

missiongyan LET'S LEARN TOGETHER



काबा फिरि कासी भया, रामहिं भया रहीम।
मोट चून मैदा भया, बैठि कबीरा जीम ।6।

काबा – मुसलमानों का पवित्र तीर्थ स्थल
मोट चून – मोटा आटा

Under CSR Support by ipca | Foundation

missiongyan LET'S LEARN TOGETHER

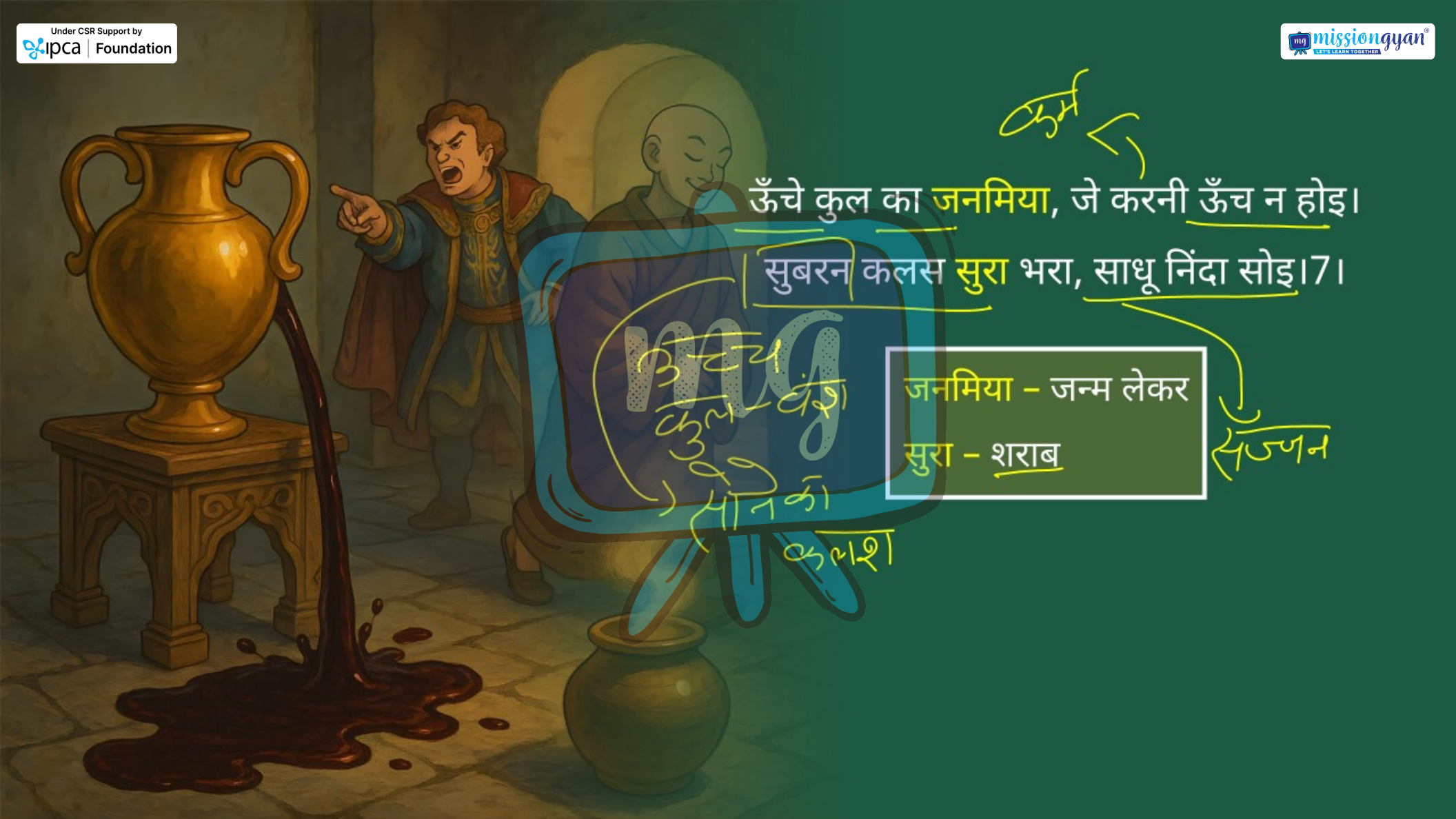

ऊँचे कुल का जनमिया, जे करनी ऊँच न होइ।
सुबरन कलस सुरा भरा, साधू निंदा सोइ।7।

जनमिया – जन्म लेकर
सुरा – शराब

Under CSR Support by ipca | Foundation

सीखने के प्रतिफल (Learning Outcomes)

missiongyan



Under CSR Support by ipca | Foundation

मूल्यांकन (Assessment)

missiongyan LET'S LEARN TOGETHER



1 'जीवित' किसे कहा गया है?

अ जो हिंदू न हो

ब जो मुसलमान न हो

स जो हिंदू-मुसलमान दोनों से दूर हो

द जो नास्तिक हो

केवल अटकाइयों को समर्पित

Under CSR Support by
ipca | Foundation

मूल्यांकन (Assessment)

missiongyan
LET'S LEARN TOGETHER



2 कबीर किस मार्ग पर चलने की प्रेरणा देते हैं?

अ हिंदूत्व की

ब इस्माल की

स प्रभु-भक्ति की

द समानता की

Under CSR Support by ipca | Foundation

मूल्यांकन (Assessment)

missiongyan LET'S LEARN TOGETHER



3 राम रहीम कैसे हो गया?

अ धर्म-परिवर्तन करके

ब दोनों में समझौता होने पर

स धार्मिक भेदभाव नष्ट होने पर

द प्रवचनों के प्रभाव से

Under CSR Support by
ipca | Foundation

मूल्यांकन (Assessment)

missiongyan
LET'S LEARN TOGETHER



4 ऊँचे कुल से क्या आशय है?

मतलब
वंश/परिवार

अ धनी परिवार

ब संस्कारी परिवार

स राज परिवार

द धनी-संस्कारी परिवार

Under CSR Support by ipca | Foundation

मूल्यांकन (Assessment)

missiongyan LET'S LEARN TOGETHER



5 साधु किसकी निंदा करते हैं?

अ स्वर्ण-कलश की

ब सुरा की

स सुरा से भरे स्वर्ण-कलश की

द स्वर्ण और सुरा की