Under CSR Support by
ipca | Foundation

missiongyan
LET'S LEARN TOGETHER



कक्षा - 11

व्यवसाय अध्ययन

व्यावसायिक संगठन, वित्त एवं व्यापार - 2

अध्याय - 11 : अंतर्राष्ट्रीय व्यापार

भाग – 1

परिचय एवं अंतर्राष्ट्रीय व्यापार का अर्थ

रूचिका सैनी

Under CSR Support by
ipca | Foundation

विवरण (Overview)

missiongyan
LET'S LEARN TOGETHER

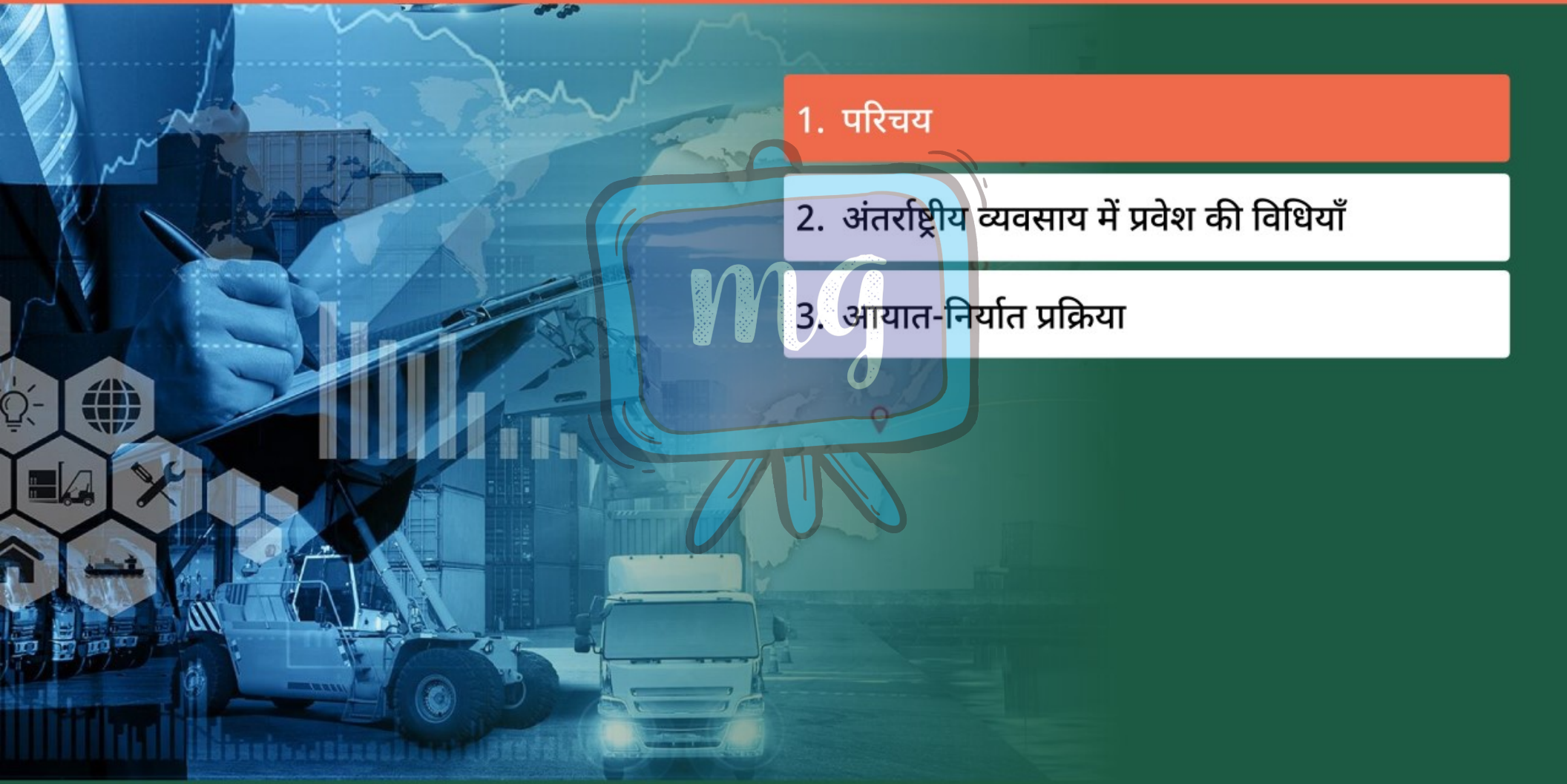

1. परिचय
2. अंतर्राष्ट्रीय व्यवसाय में प्रवेश की विधियाँ
3. आयात-निर्यात प्रक्रिया

Under CSR Support by
ipca | Foundation

missiongyan
LET'S LEARN TOGETHER



परिचय

- विश्व के विभिन्न देशों में वस्तुओं एवं सेवाओं के उत्पादन और विक्रय के तरीकों में आधारभूत परिवर्तन।
- आत्मनिर्भरता की दिशा में प्रयासरत अर्थव्यवस्थाएँ अब वस्तुओं एवं सेवाओं की आपूर्ति के लिए अन्य देशों पर आश्रित।
- सीमाओं के पार व्यापार एवं विनियोग में वृद्धि के कारण देश अब अकेले नहीं।

Under CSR Support by ipca | Foundation

missiongyan LET'S LEARN TOGETHER

- इस परिवर्तन का मुख्य कारण संप्रेषण, तकनीक और आधारभूत ढाँचे का विकास है।
- संप्रेषण और परिवहन के सक्षम साधनों ने देशों को भौगोलिक, सामाजिक व आर्थिक अंतर के बावजूद नज़दीक ला दिया है।
- विश्व व्यापार संघ (डब्ल्यू.टी.ओ.) और सरकारों द्वारा किये गए सुधारों ने अंतर्राष्ट्रीय संवाद एवं व्यापारिक संबंधों को बढ़ावा दिया है।

Under CSR Support by
ipca | Foundation

missiongyan
LET'S LEARN TOGETHER



- वस्तुओं एवं व्यक्तियों के सीमा पार आवागमन में बाधाएँ बहुत कम।
- राष्ट्रीय अर्थव्यवस्थाएँ वैश्विक अर्थव्यवस्था में समाहित।
- व्यवसाय अब किसी एक देश तक सीमित नहीं रह गया है, व्यावसायिक इकाइयों का अंतर्राष्ट्रीय व्यापार में प्रवेश।
- भारत ने विदेशी व्यापार और निवेश में हाल के वर्षों में तेज़ वृद्धि कर विश्व अर्थव्यवस्था में बेहतर समावेश प्राप्त।

Under CSR Support by
ipca | Foundation

missiongyan
LET'S LEARN TOGETHER





अंतर्राष्ट्रीय व्यापार का अर्थ

- जब व्यापारिक क्रियाएँ किसी देश की सीमाओं के भीतर होती हैं, तो उसे घरेलू व्यापार कहते हैं।
- जब कोई देश अपनी सीमाओं से बाहर विनिर्माण एवं व्यापार करता है, तो वह अंतर्राष्ट्रीय व्यापार कहलाता है।

Under CSR Support by ipca | Foundation

missiongyan LET'S LEARN TOGETHER

- अंतर्राष्ट्रीय व्यवसाय में वस्तु एवं सेवाओं के अलावा पूँजी, व्यक्ति, तकनीक, बौद्धिक संपत्ति (जैसे- पेटेंट्स, ट्रेडमार्क, ज्ञान, कॉपीराइट) का आदान-प्रदान भी शामिल होता है।
- अंतर्राष्ट्रीय व्यापार केवल वस्तुओं के आयात एवं निर्यात को दर्शाता है, जबकि अंतर्राष्ट्रीय व्यवसाय इससे अधिक व्यापक है।

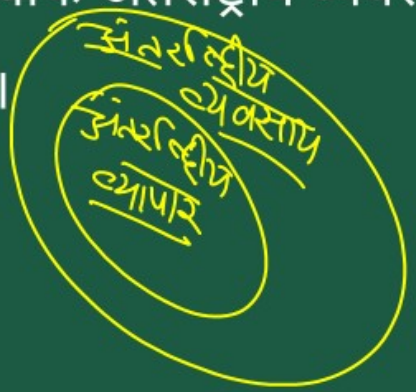

Under CSR Support by ipca | Foundation

missiongyan LET'S LEARN TOGETHER



- सेवाओं का व्यापार (जैसे- अंतर्राष्ट्रीय यात्रा, पर्यटन, परिवहन, संप्रेषण, बैंकिंग, भंडारण, वितरण, विज्ञापन) तेजी से बढ़ा है।
- विदेशी निवेश और विदेशों में वस्तुओं व सेवाओं के उत्पादन में भी उल्लेखनीय वृद्धि हुई है।
- कंपनियाँ अब विदेशी ग्राहकों के निकट जाने और कम लागत पर प्रभावी सेवा के लिए विदेशों में उत्पादन कर रही हैं।

Under CSR Support by
ipca | Foundation

missiongyan
LET'S LEARN TOGETHER

☛ संक्षेप में, अंतर्राष्ट्रीय व्यवसाय एक व्यापक शब्द है, जिसमें **विदेशों से व्यापार** और वहाँ उत्पादन सम्मिलित हैं।



Under CSR Support by
ipca | Foundation

सीखने के प्रतिफल (Learning Outcome)

missiongyan
LET'S LEARN TOGETHER

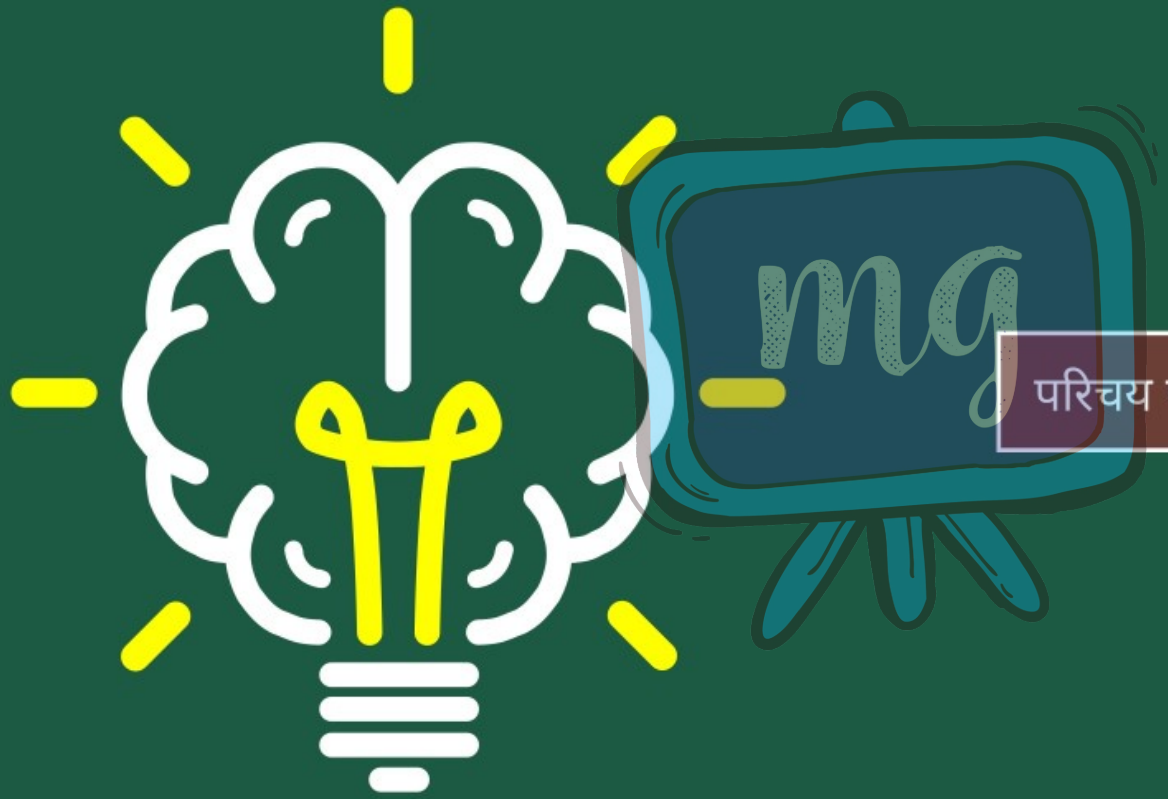

परिचय एवं अंतर्राष्ट्रीय व्यापार का अर्थ

Under CSR Support by
ipca | Foundation

मूल्यांकन (Assessment)

missiongyan
LET'S LEARN TOGETHER



1 WTO का पूरा नाम क्या है?

अ विश्व व्यवसाय संघ

ब विश्व व्यापार संघटन

स विश्व व्यापार परिषद्

द विश्व व्यापार संघ (द)

Under CSR Support by
ipca | Foundation

मूल्यांकन (Assessment)

missiongyan
LET'S LEARN TOGETHER



2 जब व्यापारिक क्रियाएँ देश की सीमाओं में की जाती है, कहलाती है–

अ विदेशी व्यापार

ब घरेलू व्यापार (ब)

स आयात व्यापार

द निर्यात व्यापार

Under CSR Support by ipca | Foundation

मूल्यांकन (Assessment)

missiongyan LET'S LEARN TOGETHER



3 देश की सीमाओं से बाहर होने वाले व्यापार को क्या कहते हैं?

- अ विदेशी व्यापार (अ)
- ब घरेलू व्यापार
- स आयात व्यापार
- द निर्यात व्यापार

Under CSR Support by ipca | Foundation

मूल्यांकन (Assessment)

missiongyan LET'S LEARN TOGETHER



4 अंतर्राष्ट्रीय व्यवसाय में विदेशों से व्यापार व उत्पादन शामिल है।

