Under CSR Support by
ipca | Foundation

missiongyan
LET'S LEARN TOGETHER



कक्षा - 11

व्यवसाय अध्ययन

व्यावसायिक संगठन, वित्त एवं व्यापार - 2

अध्याय - 11 : अंतर्राष्ट्रीय व्यापार

भाग – 7

विनिमय विपत्र के प्रकार एवं आयात प्रक्रिया

रूचिका सैनी

Under CSR Support by
ipca | Foundation

विवरण (Overview)

missiongyan
LET'S LEARN TOGETHER

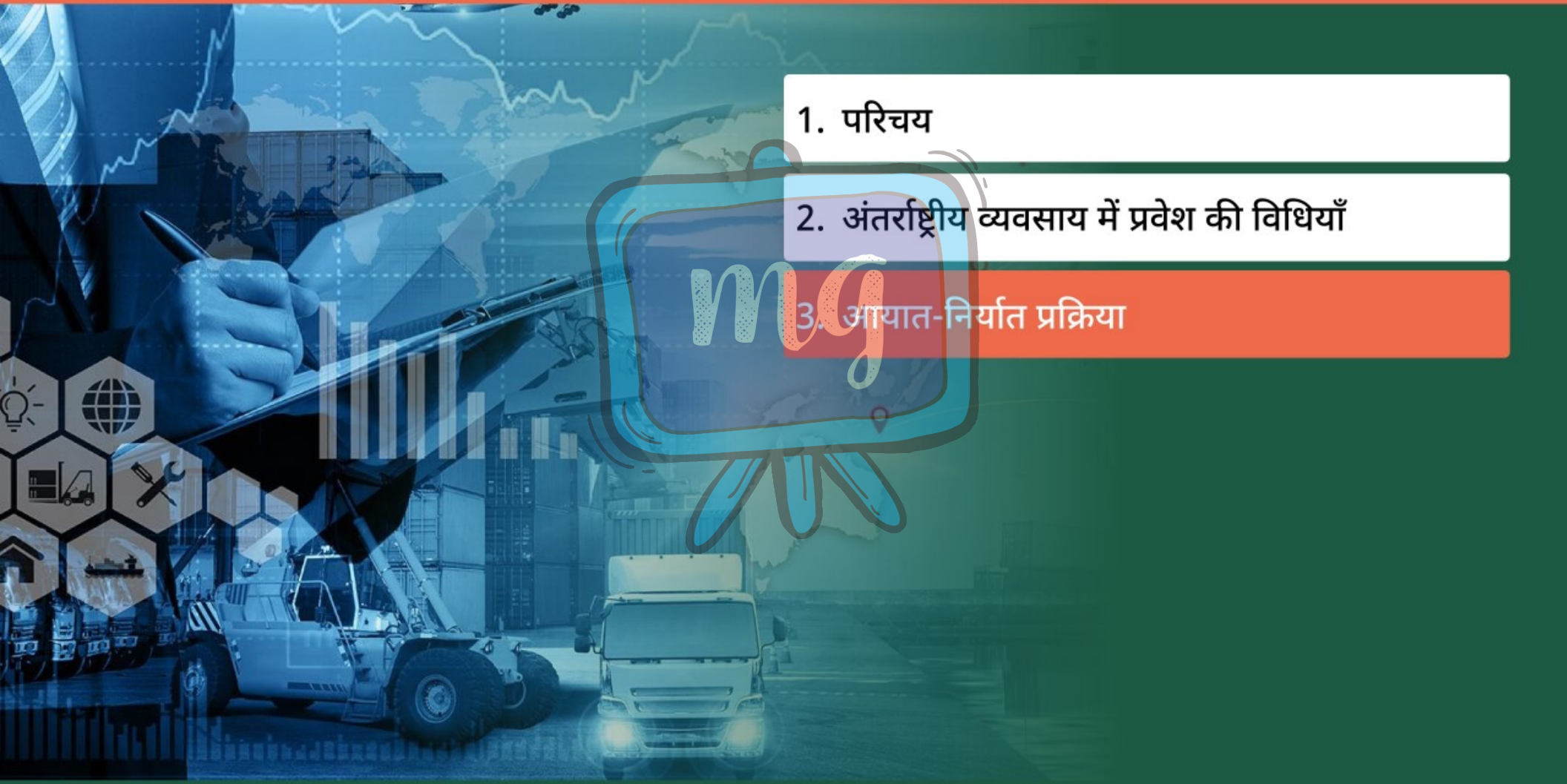

1. परिचय
2. अंतर्राष्ट्रीय व्यवसाय में प्रवेश की विधियाँ
3. आयात-निर्यात प्रक्रिया

Under CSR Support by ipca Foundation

missiongyan LET'S LEARN TOGETHER

विनिमय विपत्र के प्रकार

प्रकार	विवरण
1 दर्श विपत्र	आयातक को दस्तावेज तभी मिलते हैं जब वह तुरंत भुगतान करता है।
2 मियादी विपत्र	दस्तावेज आयातक को मिलते हैं विपत्र स्वीकार करने पर, लेकिन भुगतान एक तय समय (जैसे 90 दिन) बाद करना होता है।



Under CSR Support by
ipca | Foundation

missiongyan
LET'S LEARN TOGETHER

आयात प्रक्रिया



व्यापारिक पूछताछ:

- आयातक फर्म निर्यातक फर्मों की पहचान कर मूल्य और शर्तों की जानकारी हेतु पूछताछ करती है।
- उत्तर में निर्यातक प्रारूप बीजक भेजता है।

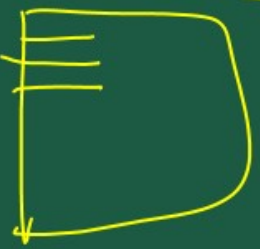

Under CSR Support by ipca | Foundation

missiongyan LET'S LEARN TOGETHER



आयात लाइसेंस प्राप्त करना:

- आवश्यक वस्तुओं हेतु आयात-निर्यात नीति (ई.एक्स.आई.एम.) के अनुसार लाइसेंस लिया जाता है।
- आई.ई.सी. कोड प्राप्त करना अनिवार्य है।

विदेशी मुद्रा का प्रबंध करना:

- आरबीआई से अधिकृत बैंक द्वारा विदेशी मुद्रा का अनुमोदन प्राप्त करना आवश्यक होता है।

Under CSR Support by
ipca | Foundation

missiongyan
LET'S LEARN TOGETHER



आयात आदेश (इंडेंट) भेजना:

- निर्यातक को मूल्य, गुणवत्ता, मात्रा, लदान बंदरगाह, डिलीवरी की शर्तों सहित आदेश भेजा जाता है।

साख पत्र प्राप्त करना:

- भुगतान गारंटी हेतु आयातक अपने बैंक से साख पत्र (Letter of Credit) जारी करवाता है।

Under CSR Support by
ipca | Foundation

missiongyan
LET'S LEARN TOGETHER



वित्त की व्यवस्था करना:

- माल के बंदरगाह पर पहुँचने से पूर्व भुगतान की अग्रिम व्यवस्था जरूरी होती है।

माल भेजे जाने की सूचना प्राप्त करना:

- सूचना में बीजक संख्या, जहाज़ी बिल्टी, माल का विवरण, जहाज़ का नाम, प्रस्थान तिथि आदि होते हैं।

Under CSR Support by ipca Foundation

missiongyan LET'S LEARN TOGETHER

आयात प्रलेखों को छुड़ाना:

आवश्यक दस्तावेज जैसे:

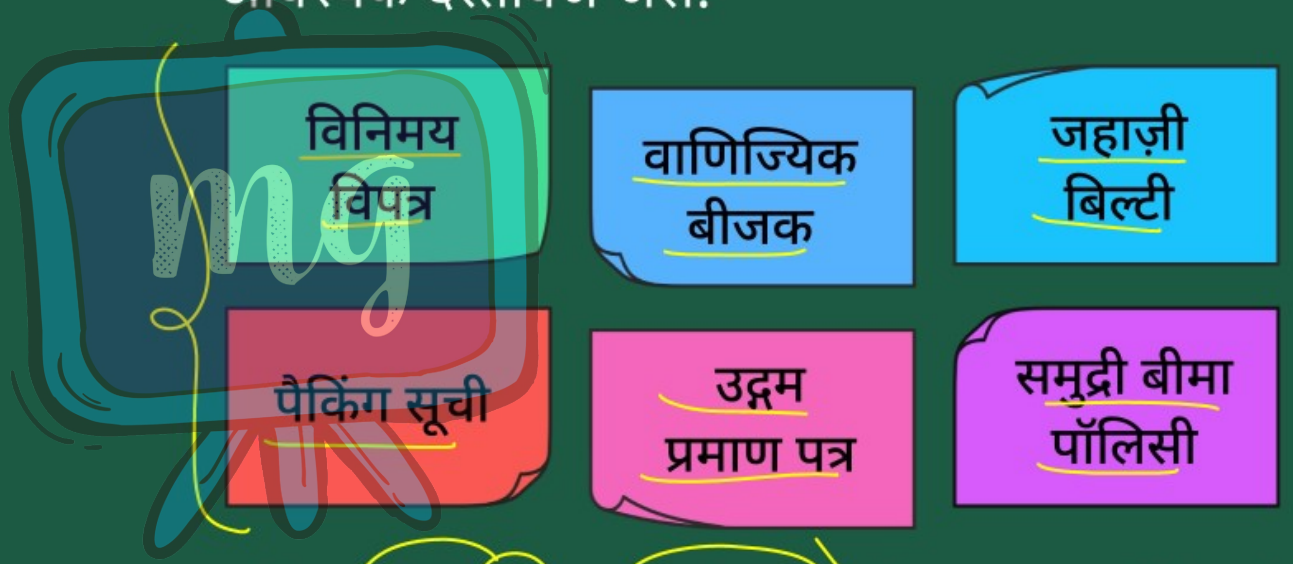

प्रलेख दर्श विपत्र या मुद्दती विपत्र के अनुसार सौंपे जाते हैं।

Under CSR Support by ipca | Foundation

missiongyan LET'S LEARN TOGETHER

माल का आगमन:

☛ जहाज़ बंदरगाह पर पहुँचता है और आयातित माल की सामान्य सूची अधिकारियों को दी जाती है।



Under CSR Support by ipca | Foundation

missiongyan LET'S LEARN TOGETHER

सीमा शुल्क निकासी और सुपुर्दगी:

प्रक्रिया में शामिल हैं:

- सुपुर्दगी आदेश पत्र (बेचान)
- भाड़ा एवं डॉक शुल्क भुगतान
- आयात आवेदन और बंदरगाह न्यास शुल्क रसीद
- प्रवेश बिल (बिल ऑफ एंट्री) भरना
- सीमा शुल्क भुगतान
- निरीक्षण एवं चिह्नन के बाद माल की सुपुर्दगी

आयातक एजेंट

Under CSR Support by ipca | Foundation

सीखने के प्रतिफल (Learning Outcome)

missiongyan LET'S LEARN TOGETHER

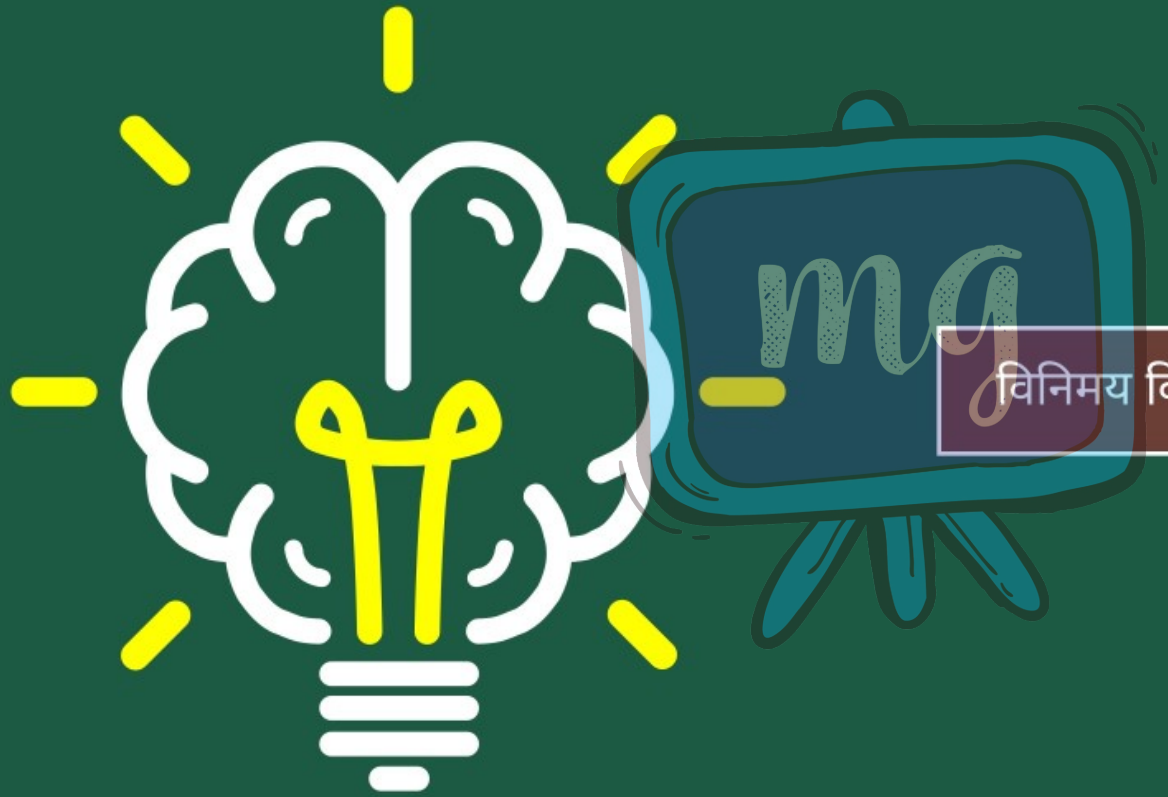

विनिमय विपत्र के प्रकार एवं आयात प्रक्रिया

Under CSR Support by ipca | Foundation

मूल्यांकन (Assessment)

missiongyan LET'S LEARN TOGETHER



1 विदेशी मुद्रा का प्रबंध किस बैंक से होता है?

- अ RBI
- ब RBI से अधिकृत बैंक (ब)
- स (अ) व (ब) दोनों
- द उपर्युक्त में से कोई नहीं

Under CSR Support by ipca Foundation

मूल्यांकन (Assessment)

missiongyan LET'S LEARN TOGETHER



2 भुगतान की गारंटी हेतु आयातक बैंक से क्या जारी करवाता है?

अ ऋणपत्र

ब साख पत्र (ब)

स अंश पत्र

द व्यापारिक बिल

Under CSR Support by ipca Foundation

मूल्यांकन (Assessment)

missiongyan LET'S LEARN TOGETHER



3 विपत्रों के कितने प्रकार है?

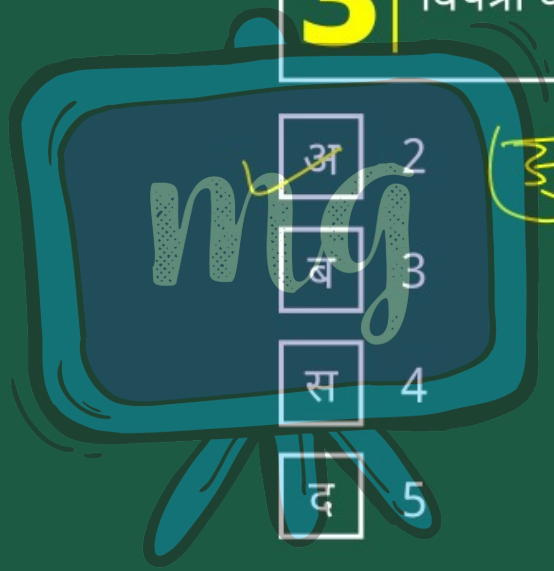

(ब) → दर्शी विपत्र
→ मियादी विपत्र