Under CSR Support by
ipca Foundation

missiongyan
LET'S LEARN TOGETHER



कक्षा - 11

व्यवसाय अध्ययन

व्यावसायिक संगठन, वित्त एवं व्यापार - 2

अध्याय - 11 : अंतर्राष्ट्रीय व्यापार

भाग – 4

अंतर्राष्ट्रीय व्यवसाय में प्रवेश की विधियाँ

रूचिका सैनी

Under CSR Support by
ipca | Foundation

विवरण (Overview)

missiongyan
LET'S LEARN TOGETHER

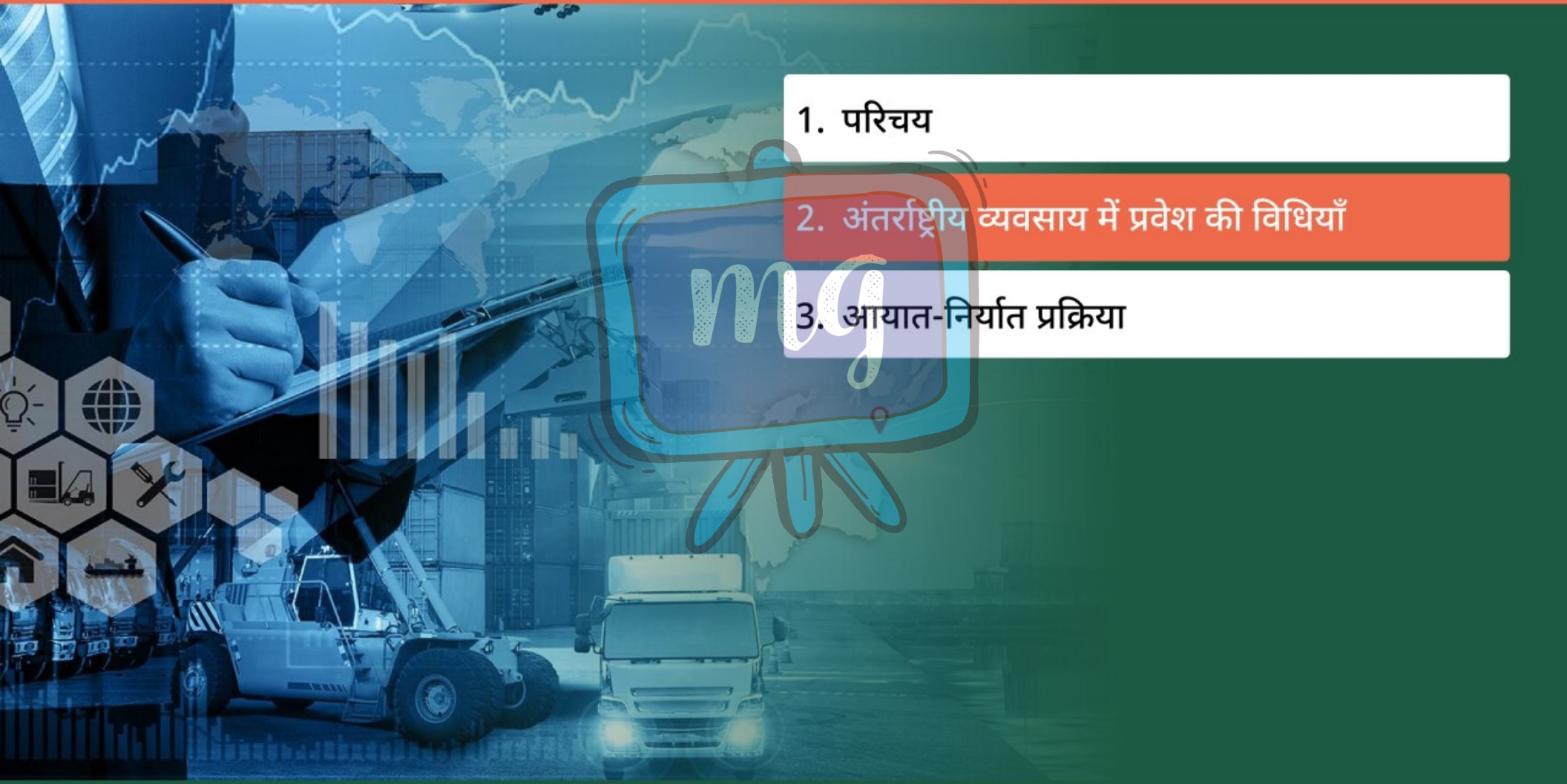

1. परिचय
2. अंतर्राष्ट्रीय व्यवसाय में प्रवेश की विधियाँ
3. आयात-निर्यात प्रक्रिया

Under CSR Support by
ipca | Foundation

missiongyan
LET'S LEARN TOGETHER

अंतर्राष्ट्रीय व्यवसाय में प्रवेश की विधियाँ

'प्रवेश की विधि' का अर्थ है अंतर्राष्ट्रीय व्यवसाय में प्रवेश के विभिन्न तरीके।



Under CSR Support by
ipca | Foundation

missiongyan
LET'S LEARN TOGETHER

अंतर्राष्ट्रीय व्यवसाय में प्रवेश के तरीके

- आयात - निर्यात
- संविदा निर्माण/ विनिर्माण



Under CSR Support by ipca Foundation

missiongyan LET'S LEARN TOGETHER

आयात एवं निर्यात

Export

Import

निर्यात : वस्तु/सेवाओं को देश से बाहर भेजना।

आयात : विदेशी वस्तुओं को देश में लाना।

दो प्रकार :

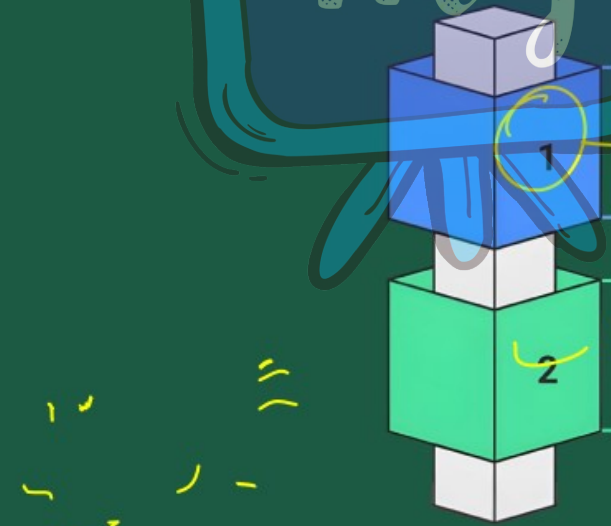

1. प्रत्यक्ष आयात/निर्यात : फर्म स्वयं सभी कार्य करती है।

2. अप्रत्यक्ष आयात/निर्यात : मध्यस्थ एजेंसियाँ जैसे : निर्यात गृह या थोक आयातक कार्य करते हैं।

Under CSR Support by
ipca | Foundation

missiongyan
LET'S LEARN TOGETHER



1. अन्य माध्यमों की तुलना में सबसे सरल पद्धति।
2. कम पूँजी व समय निवेश की आवश्यकता।
3. निवेश जोखिम न्यूनतम या शून्य।

Under CSR Support by
ipca | Foundation

missiongyan
LET'S LEARN TOGETHER

सीमाएँ

1. पैकेजिंग, परिवहन, बीमा, सीमा शुल्क आदि से लागत बढ़ती है, जिससे प्रतियोगिता में कमी आती है।
2. आयात प्रतिबंध वाले देशों में निर्यात संभव नहीं, अन्य विकल्प अपनाने पड़ते हैं जैसे लाइसेंसिंग या संयुक्त उपक्रम।
3. विदेशी बाज़ार से सीमित संपर्क, जिससे स्थानीय निकायों की तुलना में फर्मों की स्थिति कमजोर रहती है।



Under CSR Support by
ipca | Foundation

missiongyan
LET'S LEARN TOGETHER

प्रारंभिक रूप में अधिकांश फर्में आयात/निर्यात से शुरुआत करती हैं और फिर अनुभव के साथ अन्य स्वरूप अपनाती हैं।



Under CSR Support by ipca Foundation

missiongyan LET'S LEARN TOGETHER

संविदा विनिर्माण

- अंतर्राष्ट्रीय व्यवसाय का स्वरूप जिसमें फर्में विदेशों में स्थानीय विनिर्माताओं से अनुबंध कर आवश्यक वस्तुओं/घटकों का उत्पादन कराती हैं।
- इसे ठेका उत्पादन या बाह्यस्त्रोतीकरण भी कहते हैं।

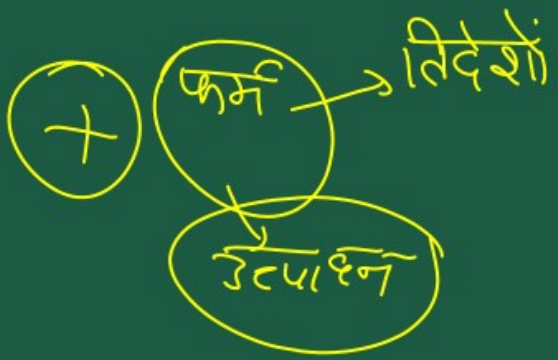

Under CSR Support by ipca Foundation

missiongyan LET'S LEARN TOGETHER



संविदा विनिर्माण के प्रमुख प्रकार



1. घटकों का उत्पादन – जैसे: जूतों का ऊपरी भाग, वाहन के पुर्ज़े।
2. घटकों का समुच्चय – जैसे: कंप्यूटर के लिए हार्डडिस्क, मदरबोर्ड आदि जोड़ना।
3. पूर्ण वस्तु का उत्पादन – जैसे: सिले-सिलाए वस्त्र।

Under CSR Support by
ipca | Foundation

missiongyan
LET'S LEARN TOGETHER



संविदा विनिर्माण की विशेषताएँ

1. उत्पादन स्थानीय उत्पादकों द्वारा, लेकिन तकनीक व दिशा-निर्देश अंतर्राष्ट्रीय कंपनी के।

2. ब्रांडिंग, विपणन व वितरण अंतर्राष्ट्रीय फर्म करती है (जैसे: Nike, Reebok)।

Under CSR Support by ipca Foundation

missiongyan LET'S LEARN TOGETHER



1. बिना पूँजी लगाए बड़े पैमाने पर उत्पादन संभव।
2. निवेश जोखिम बहुत कम या शून्य।
3. जहाँ श्रम व कच्चा माल सस्ता हो, वहाँ कम लागत में उत्पादन।
4. स्थानीय उत्पादकों की अतिरिक्त क्षमता का उपयोग (जैसे: गोदरेज द्वारा डिटोल का उत्पादन)।
5. स्थानीय उत्पादकों को अंतर्राष्ट्रीय व्यवसाय में भागीदारी और निर्यात प्रोत्साहन का लाभ

Under CSR Support by
ipca | Foundation

missiongyan
LET'S LEARN TOGETHER



1. गुणवत्ता व डिज़ाइन न मिलने पर अंतर्राष्ट्रीय फर्म को समस्या

2. स्थानीय फर्म का नियंत्रण सीमित, उत्पादन अनुबंध की शर्तों के अनुसार

3. उत्पाद की बिक्री पूर्व निर्धारित मूल्य पर, जिससे कम लाभ हो सकता है

Under CSR Support by ipca | Foundation

सीखने के प्रतिफल (Learning Outcome)

missiongyan LET'S LEARN TOGETHER

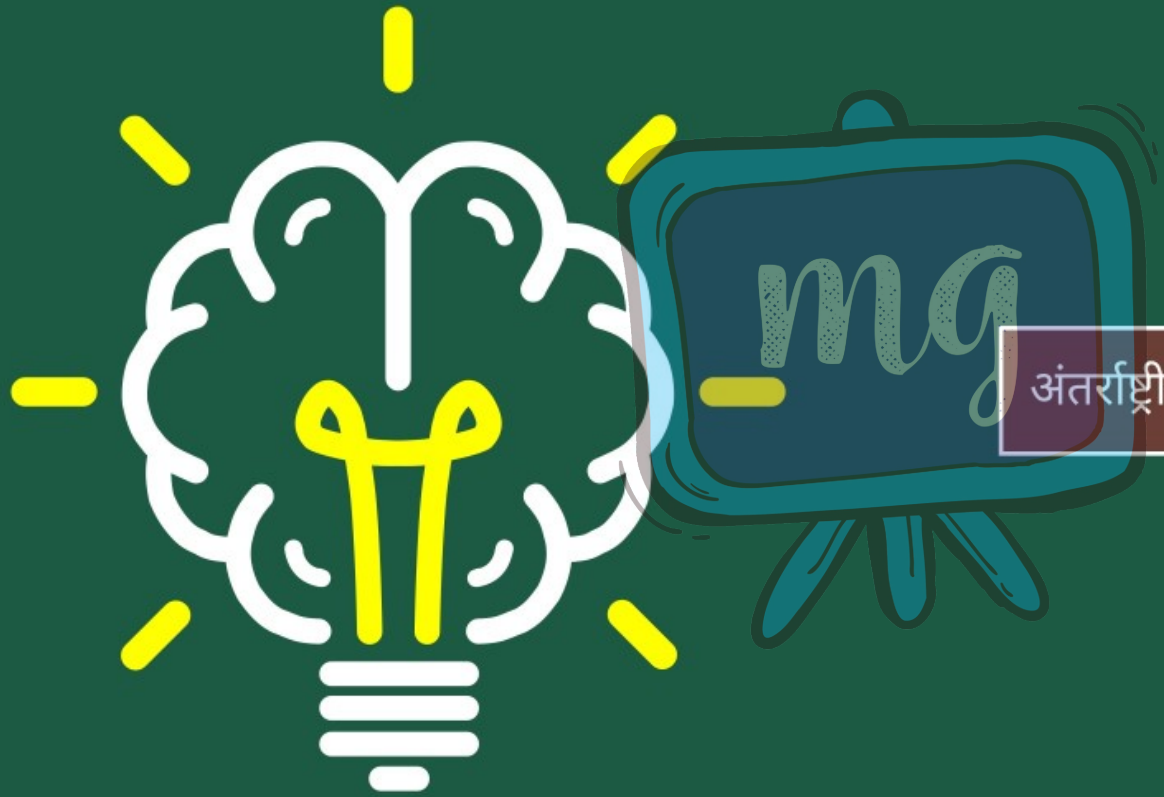

अंतर्राष्ट्रीय व्यवसाय में प्रवेश की विधियाँ

Under CSR Support by ipca | Foundation

मूल्यांकन (Assessment)

missiongyan LET'S LEARN TOGETHER



1 जब वस्तु व सेवा का व्यापार देश से बाहर किया जाता है।

- अ आयात
- ब निर्यात (ब)
- स व्यवसाय
- द व्यापार

Under CSR Support by ipca | Foundation

मूल्यांकन (Assessment)

missiongyan LET'S LEARN TOGETHER



2 आयात प्रतिबंध वाले देशों में निर्यात हेतु कौनसे विकल्प अपनाये जा सकते हैं–

अ लाइसेंसिंग

ब संयुक्त उपक्रम

स (अ) व (ब) दोनों (स)

द इनमें से कोई नहीं

Under CSR Support by ipca | Foundation

मूल्यांकन (Assessment)

missiongyan LET'S LEARN TOGETHER



3 संविदा विनिर्माण के लाभों में शामिल है–

अ बड़े पैमाने पर उत्पादन

ब जोखिम कम

स कम लागत

द उपर्युक्त सभी (द)

Under CSR Support by
ipca | Foundation

मूल्यांकन (Assessment)

missiongyan
LET'S LEARN TOGETHER



4 संविदा विनिर्माण में स्थानीय फर्मों का नियंत्रण सीमित हो जाता है।

