Under CSR Support by
ipca Foundation

missiongyan
LET'S LEARN TOGETHER



कक्षा - 11

व्यवसाय अध्ययन

व्यावसायिक संगठन, वित्त एवं व्यापार - 2

अध्याय - 11 : अंतर्राष्ट्रीय व्यापार

भाग – 3

अंतर्राष्ट्रीय व्यवसाय के क्षेत्र एवं लाभ

रूचिका सैनी

Under CSR Support by
ipca | Foundation

विवरण (Overview)

missiongyan
LET'S LEARN TOGETHER

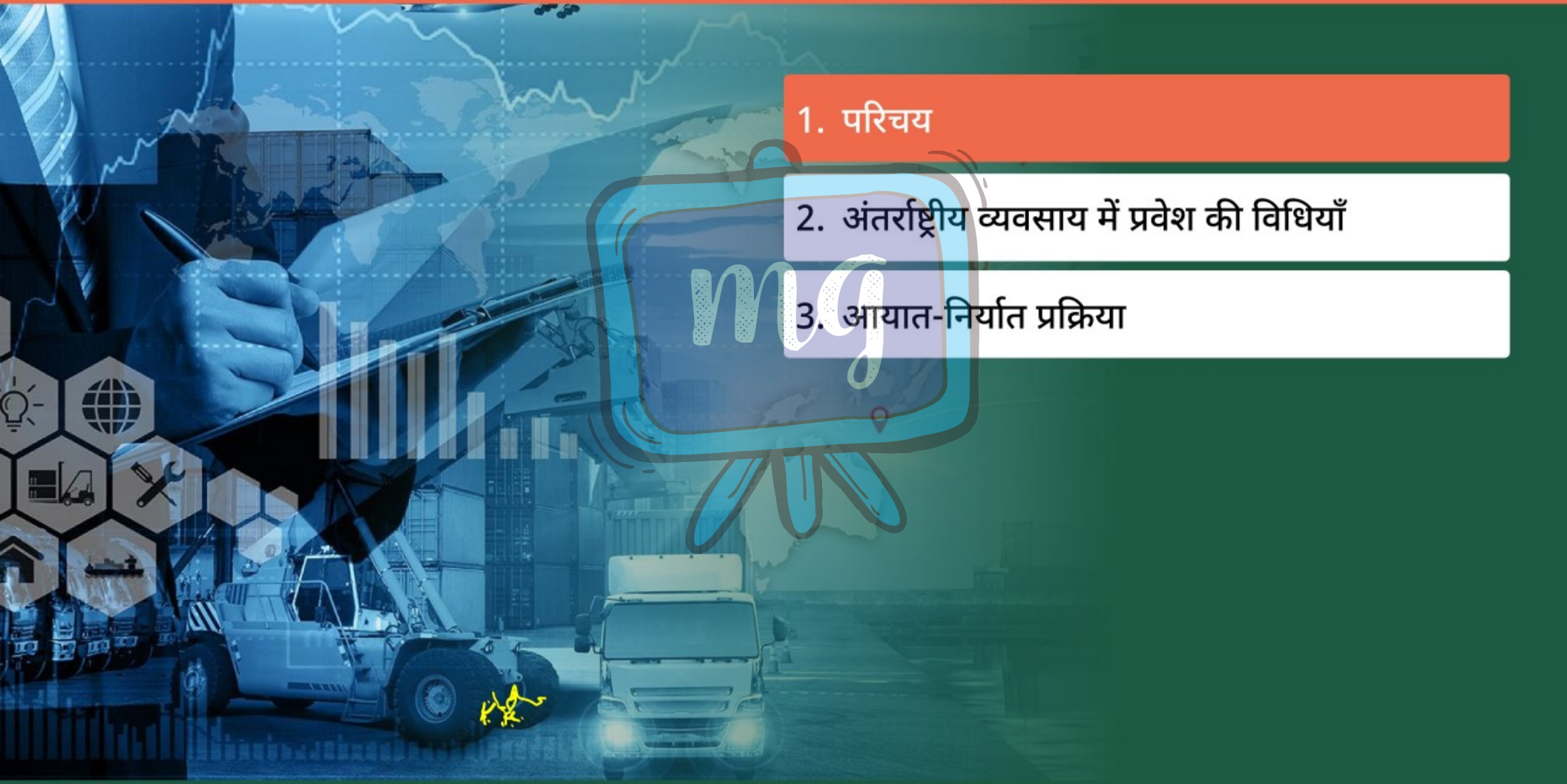

1. परिचय
2. अंतर्राष्ट्रीय व्यवसाय में प्रवेश की विधियाँ
3. आयात-निर्यात प्रक्रिया

Under CSR Support by ipca | Foundation

missiongyan LET'S LEARN TOGETHER

अंतर्राष्ट्रीय व्यवसाय के क्षेत्र

- (i) वस्तुएँ — आयात - निर्यात
- (ii) सेवाओं का — आयात - निर्यात
- (iii) लाइसेंस + फ्रैंचाइजी
- (iv) विदेशी निवेश



Under CSR Support by ipca | Foundation

missiongyan LET'S LEARN TOGETHER



अंतर्राष्ट्रीय व्यवसाय का क्षेत्र

(क) वस्तुओं का आयात एवं निर्यात : मूर्त वस्तुओं का एक देश से दूसरे देश में भेजना या मँगवाना, सेवाएँ इसमें शामिल नहीं होतीं।

(ख) सेवाओं का आयात एवं निर्यात : अमूर्त वस्तुओं का व्यापार, जिसे अदृश्य व्यापार भी कहा जाता है, उदाहरण : पर्यटन, परिवहन, बैंकिंग, परामर्श आदि।

Under CSR Support by
ipca | Foundation

missiongyan
LET'S LEARN TOGETHER

(ग) लाइसेंस एवं फ्रैंचाइजी : किसी देश में व्यवसाय को ट्रेडमार्क, पेटेंट, कॉपीराइट के तहत उत्पादन व विक्रय की अनुमति देना, फ्रैंचाइजी विशेष रूप से सेवाओं के लिए।

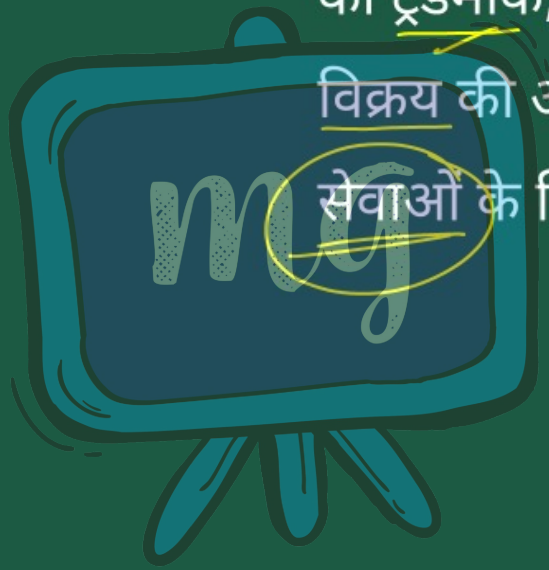

Under CSR Support by ipca | Foundation

missiongyan LET'S LEARN TOGETHER

(घ) विदेशी निवेश :

- **प्रत्यक्ष निवेश (FDI) :** विदेशी संयंत्रों व परिसंपत्तियों में निवेश, नियंत्रण का अधिकार प्रदान करता है।
- **संयुक्त उपक्रम :** विदेशी साझेदारों के साथ संयुक्त निवेश।
- **पेटिका निवेश :** शेयर, बॉन्ड, ऋण में निवेश, प्रत्यक्ष नियंत्रण नहीं होता।



Under CSR Support by
ipca | Foundation

missiongyan
LET'S LEARN TOGETHER



अंतर्राष्ट्रीय व्यवसाय के लाभ

राष्ट्रों को लाभ

(क) विदेशी मुद्रा अर्जन : आवश्यक उपभोक्ता व पूँजीगत वस्तुओं के आयात हेतु मुद्रा की प्राप्ति।

(ख) संसाधनों का दक्ष उपयोग : देशों द्वारा अधिक उत्पादक वस्तुओं का विनिर्माण व विनिमय।

(ग) विकास व रोजगार में वृद्धि : विदेशी बाजारों में बिक्री से उत्पादन योजनाओं का विस्तार और रोजगार सृजन।

Under CSR Support by
ipca | Foundation

missiongyan
LET'S LEARN TOGETHER

(घ) जीवन स्तर में सुधार : दूसरे देशों की वस्तुओं के उपभोग से नागरिकों को उन्नत जीवन स्तर का अनुभव।



Under CSR Support by ipca | Foundation

missiongyan LET'S LEARN TOGETHER



फर्मों को लाभ

(क) उच्च लाभ की संभावना : मूल्य भिन्नता वाले देशों में निर्यात से अधिक लाभ।

(ख) अतिरिक्त क्षमता का उपयोग : बाह्य बाज़ार में मांग बढ़ाकर अधिशेष उत्पादन का लाभ उठाना।

(ग) विकास की संभावना : घरेलू मांग में ठहराव के समय नए बाजारों में प्रवेश से विकास का विस्तार।

(घ) घोर प्रतियोगिता से बचाव : आंतरिक प्रतियोगिता से परेशान फर्मों को विदेशों में नए अवसर।

Under CSR Support by
ipca | Foundation

missiongyan
LET'S LEARN TOGETHER

(ङ) रणनीतिक दृष्टिकोण : अंतर्राष्ट्रीय व्यवसाय, व्यावसायिक नीति, विकास, प्रतिस्पर्धा, विविधिकरण एवं वैश्वीकरण की दिशा में रणनीतिक कदम।



Under CSR Support by
ipca | Foundation

सीखने के प्रतिफल (Learning Outcome)

missiongyan
LET'S LEARN TOGETHER

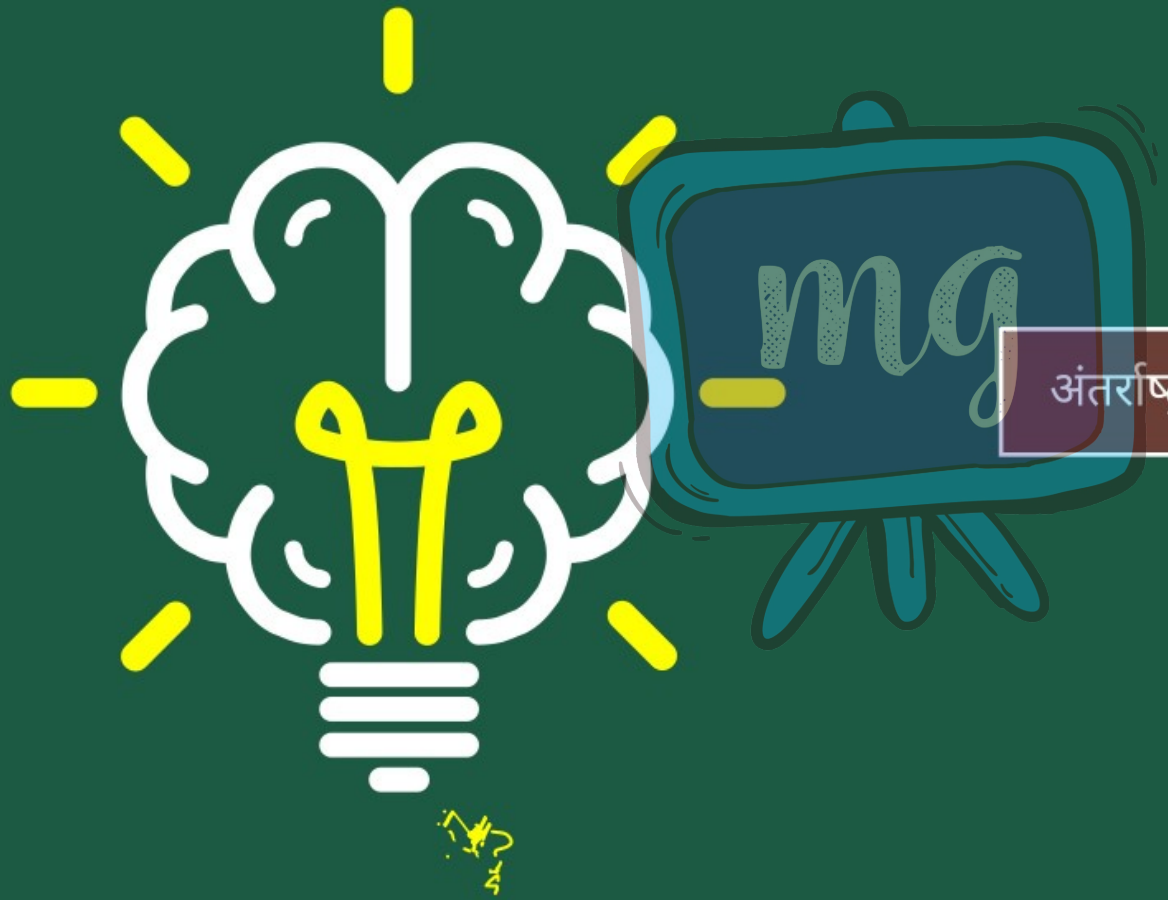

अंतर्राष्ट्रीय व्यवसाय के क्षेत्र एवं लाभ

Under CSR Support by ipca | Foundation

मूल्यांकन (Assessment)

missiongyan LET'S LEARN TOGETHER



1 अदृश्य व्यापार किसे कहते है?

- अ वस्तुओं का आयात-निर्यात
- ब सेवाओं का आयात-निर्यात (ब)
- स क्रय-विक्रय
- द इनमें से कोई नहीं

Under CSR Support by ipca | Foundation

मूल्यांकन (Assessment)

missiongyan LET'S LEARN TOGETHER



2 विदेशी संयंत्रों व परिसंपत्तियों में निवेश कहलाता है–

अ निवेश

ब अप्रत्यक्ष निवेश

स प्रत्यक्ष विदेशी निवेश (स) FDI

द शुद्ध निवेश

Under CSR Support by
ipca | Foundation

मूल्यांकन (Assessment)

missiongyan
LET'S LEARN TOGETHER



3 विदेशी साझेदारों के साथ संयुक्त निवेश कहलाता है–

अ संयुक्त उपक्रम

ब संयुक्त कंपनी

स संयुक्त साझेदारी

द संयुक्त दायित्व