Under CSR Support by
ipca | Foundation

missiongyan
LET'S LEARN TOGETHER



कक्षा - 11

व्यवसाय अध्ययन

व्यावसायिक संगठन, वित्त एवं व्यापार - 2

अध्याय - 9 : सूक्ष्म, लघु तथा मध्यम उद्यम और व्यावसायिक उद्यमिता

भाग - 6

बौद्धिक संपदा अधिकार क्यों महत्वपूर्ण है? एवं प्रकार

रूचिका सैनी

Under CSR Support by
ipca | Foundation

विवरण (Overview)

missiongyan
LET'S LEARN TOGETHER



1. प्रस्तावना
2. सूक्ष्म, लघु तथा मध्यम उद्यम
3. सूक्ष्म, लघु और मध्यम उद्यम की भूमिका
4. सूक्ष्म, लघु और मध्यम उद्यमों की समस्याएँ
5. सूक्ष्म, लघु और मध्यम उद्यम और उद्यमिता विकास
6. बौद्धिक संपदा अधिकार (आई.पी.आर.)

Under CSR Support by ipca | Foundation

missiongyan LET'S LEARN TOGETHER

उद्यमियों के लिए बौद्धिक संपदा अधिकार क्यों महत्वपूर्ण है?

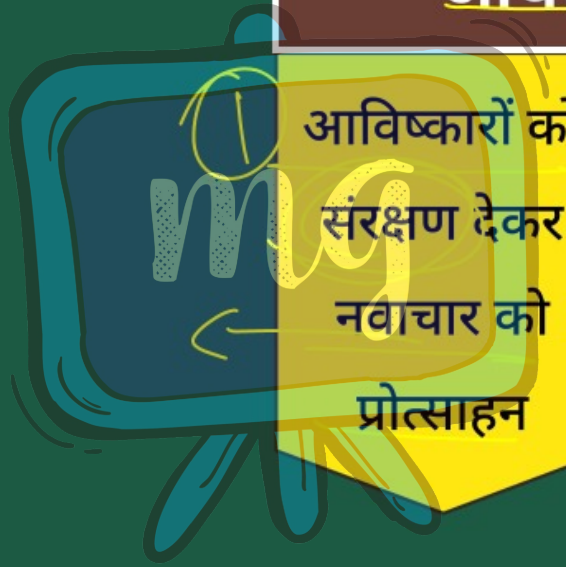

- आविष्कारों को संरक्षण देकर नवाचार को प्रोत्साहन
- आय के नुकसान से सुरक्षा
- कार्य की मान्यता सुनिश्चित

Under CSR Support by ipca | Foundation

missiongyan LET'S LEARN TOGETHER

बौद्धिक संपदा अधिकार के प्रकार

1. कॉपीराइट :

- साहित्यिक, कलात्मक, संगीत कृतियों के लिए।
- पंजीकरण जरूरी नहीं पर विवाद के समय सहायक होता है।



Under CSR Support by ipca | Foundation

missiongyan LET'S LEARN TOGETHER



2. ट्रेडमार्क :

- नाम, प्रतीक, रंग, आकृति आदि जो उत्पाद की पहचान कराते हैं।
- पंजीकरण जरूरी नहीं पर अधिकार स्थापित करने में सहायक।

Under CSR Support by ipca | Foundation

missiongyan LET'S LEARN TOGETHER



3. भौगोलिक संकेत (GI) :

- उत्पाद का क्षेत्रीय विशेषता से संबंध।
- उदाहरण : दार्जिलिंग चाय, बनारसी साड़ी, बस्तर ढोकरा।
- सामूहिक और सांस्कृतिक विरासत का प्रतिनिधित्व करता है।

Under CSR Support by ipca Foundation

missiongyan LET'S LEARN TOGETHER



4. पेटेंट :

- नए, अभिनव और औद्योगिक अनुप्रयोग योग्य आविष्कारों के लिए।
- अधिकार 20 वर्षों तक मान्य।
- केवल आविष्कारों के लिए, खोजों के लिए नहीं।

Under CSR Support by ipca Foundation

missiongyan LET'S LEARN TOGETHER



5. डिज़ाइन :

- वस्तु के सौंदर्य और सजावटी पैटर्न का संरक्षण।
- 10 वर्षों के लिए वैध, 5 वर्षों का नवीकरण संभव।

Under CSR Support by ipca | Foundation

missiongyan LET'S LEARN TOGETHER



6. पौधों की किस्में :

- विशेष पौधों की आनुवंशिक विविधताओं का संरक्षण।
- किसानों को पहचान और बीज उद्योग को प्रोत्साहन मिलता है।

Under CSR Support by ipca | Foundation

missiongyan LET'S LEARN TOGETHER



7. अर्धचालक एकीकृत परिपथ खाका डिज़ाइन :

- इलेक्ट्रॉनिक चिप्स का डिजाइन संरक्षण।
- आईसी चिप्स के कार्यात्मक लेआउट को सुरक्षा मिलती है।

Under CSR Support by ipca | Foundation

missiongyan LET'S LEARN TOGETHER

बौद्धिक संपदा और स्टार्ट-अप

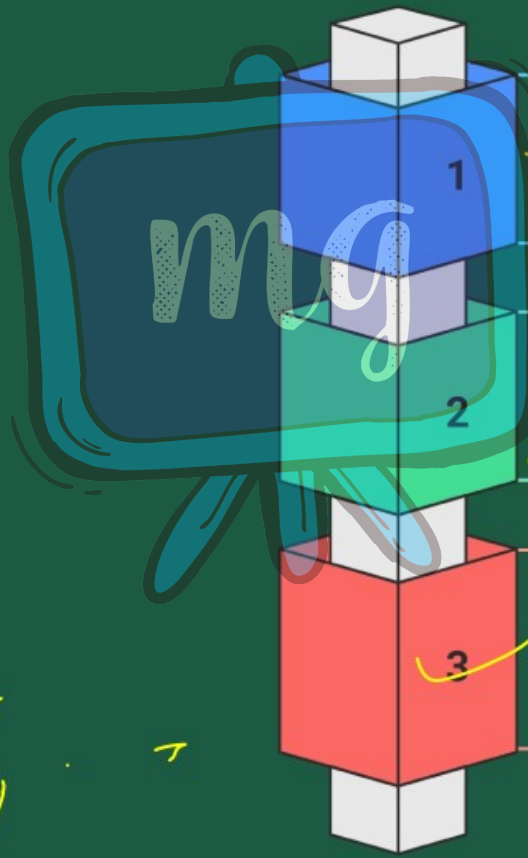

1. स्टार्ट-अप्स के लिए IPR नवाचार की रक्षा और बाज़ार में प्रतिस्पर्धा के लिए आवश्यक
2. स्टार्टअप इंडिया पहल के तहत भारत तीसरा सबसे बड़ा स्टार्टअप इकोसिस्टम
3. IPR से विचारों का मुद्रीकरण और व्यापारिक सफलता संभव

Under CSR Support by ipca | Foundation

सीखने के प्रतिफल (Learning Outcome)

missiongyan LET'S LEARN TOGETHER

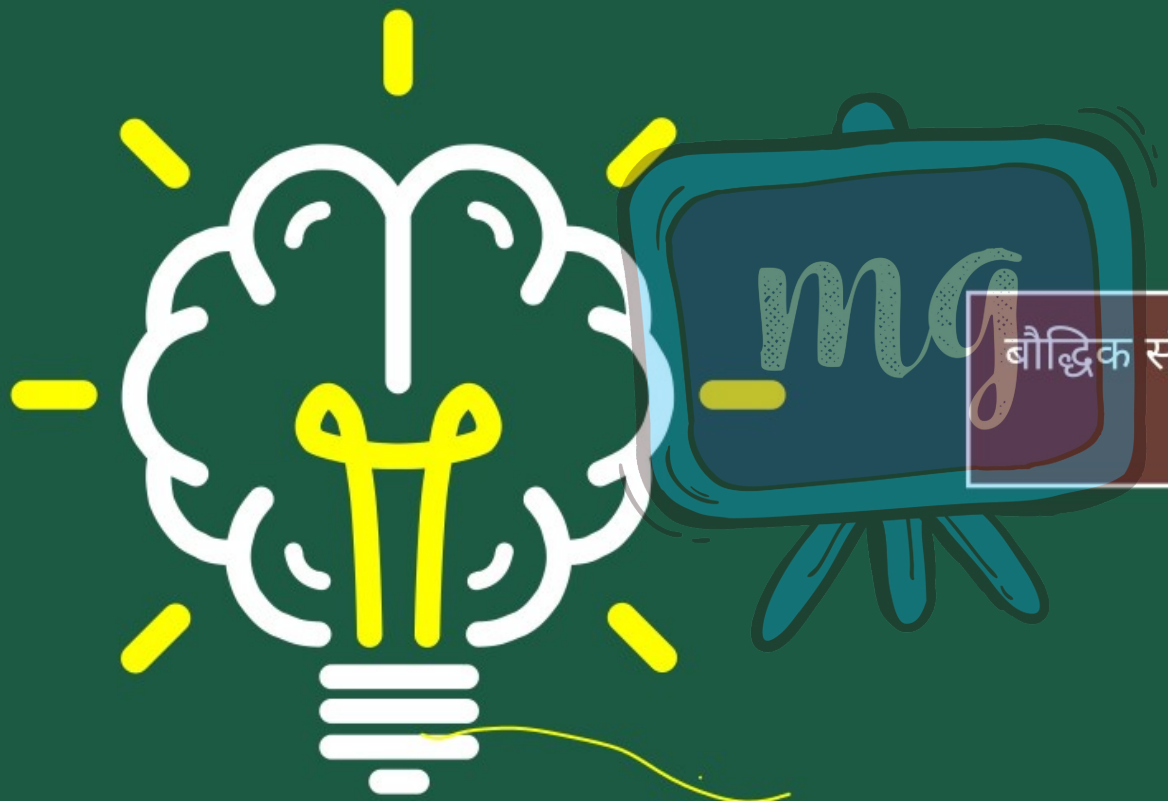

बौद्धिक संपदा अधिकार क्यों महत्वपूर्ण है?
एवं प्रकार

Under CSR Support by ipca | Foundation

मूल्यांकन (Assessment)

missiongyan LET'S LEARN TOGETHER



1 साहित्य, कलात्मक, संगीत कृतियों के लिए कौन से अधिकार होते है?

अ ट्रेडमार्क

ब कॉपीराइट (ब)

स पेटेंट

द भौगोलिक संकेत

Under CSR Support by ipca | Foundation

मूल्यांकन (Assessment)

missiongyan LET'S LEARN TOGETHER



2 पेटेंट का अधिकार कितने वर्षों के लिए मान्य होता है?

- अ 10 वर्षों
- ब 30 वर्षों
- स 20 वर्षों (स)
- द 40 वर्षों

Under CSR Support by ipca | Foundation

मूल्यांकन (Assessment)

missiongyan LET'S LEARN TOGETHER



3 उत्पाद की क्षेत्रीय विशेषता को बताता है–

अ डिजाइन

ब भौगोलिक संकेत

स ट्रेडमार्क

द पौधों की किस्में