Under CSR Support by
ipca | Foundation

missiongyan
LET'S LEARN TOGETHER



कक्षा - 11

व्यवसाय अध्ययन

व्यावसायिक संगठन, वित्त एवं व्यापार - 2

अध्याय - 9 : सूक्ष्म, लघु तथा मध्यम उद्यम और व्यावसायिक उद्यमिता

भाग - 5

बौद्धिक संपदा अधिकार और प्रमुख वर्ग

रूचिका सैनी

Under CSR Support by
ipca | Foundation

विवरण (Overview)

missiongyan
LET'S LEARN TOGETHER



1. प्रस्तावना
2. सूक्ष्म, लघु तथा मध्यम उद्यम
3. सूक्ष्म, लघु और मध्यम उद्यम की भूमिका
4. सूक्ष्म, लघु और मध्यम उद्यमों की समस्याएँ
5. सूक्ष्म, लघु और मध्यम उद्यम और उद्यमिता विकास
6. बौद्धिक संपदा अधिकार (आई.पी.आर.)

Under CSR Support by ipca | Foundation

missiongyan LET'S LEARN TOGETHER



बौद्धिक संपदा अधिकार (IPR)

- बौद्धिक संपदा अधिकार (IPR) वैश्विक अर्थव्यवस्था के विकास में प्रमुख भूमिका निभाते हैं।
- बौद्धिक संपदा में शामिल हैं: संगीत, तकनीक, डिज़ाइन, प्रतीक, नाम, चित्र, आदि — जो मानव रचनात्मकता और कौशल के उत्पाद हैं।

Under CSR Support by ipca Foundation

missiongyan LET'S LEARN TOGETHER



- हर आविष्कार या रचना एक विचार से शुरू होती है, विचार जब वास्तविक रूप लेता है, तो सरकार से संरक्षण (IPR) हेतु आवेदन किया जा सकता है।
- IPR = मानव मस्तिष्क की कृति, जैसे अन्य संपत्तियाँ, इसे किराए पर दिया जा सकता है, बेचा जा सकता है।

Under CSR Support by ipca | Foundation

missiongyan LET'S LEARN TOGETHER

IPR के प्रमुख वर्ग

1. औद्योगिक संपदा :

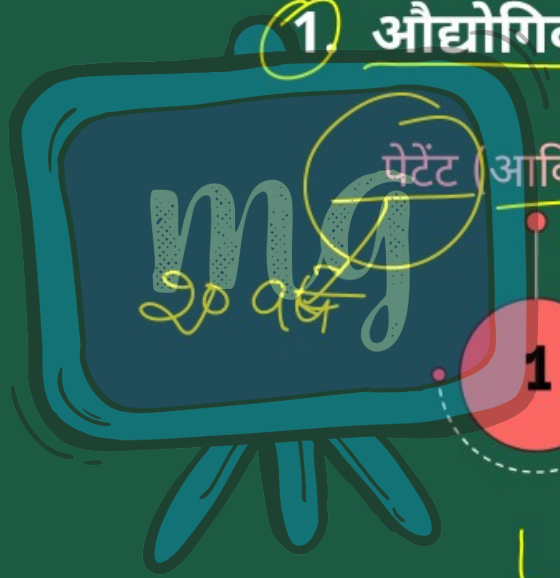

- 1 पेटेंट (आविष्कार)
- 2 ट्रेडमार्क (व्यापार चिह्न)
- 3 औद्योगिक डिज़ाइन
- 4 भौगोलिक संकेत (GI)

Under CSR Support by ipca | Foundation

missiongyan LET'S LEARN TOGETHER



2. कॉपीराइट :

- साहित्यिक/कलात्मक कृतियाँ (जैसे: उपन्यास, कविता, चित्र, फ़िल्में, फ़ोटोग्राफ़, मूर्तियाँ, वास्तुशिल्प डिज़ाइन)

Under CSR Support by ipca | Foundation

missiongyan LET'S LEARN TOGETHER

अन्य विशेष बातें

- बौद्धिक संपदा अमूर्त होती है — इसे भौतिक रूप से मापा नहीं जा सकता।
- नए रूपों जैसे: भौगोलिक संकेत, पौधों की किस्में, अर्द्धचालक डिज़ाइन भी अब IPR में शामिल हैं।
- भारत में मान्यता प्राप्त IPR प्रकार:
  - कॉपीराइट, ट्रेडमार्क, पेटेंट, डिज़ाइन, भौगोलिक संकेत, पौधों की किस्में, अर्द्धचालक परिपथ डिज़ाइन

Under CSR Support by ipca Foundation

missiongyan LET'S LEARN TOGETHER



पारंपरिक ज्ञान और TKDL

- पारंपरिक ज्ञान = पीढ़ियों से उपयोग में लिए गए घरेलू उपचार और औषधियाँ (जैसे: आयुर्वेद, यूनानी, सिद्ध, योग) प्रणालियाँ
- भारत सरकार ने TKDL (Traditional Knowledge Digital Library) विकसित की है ताकि इस ज्ञान का दुरुपयोग या गलत पेटेंट रोका जा सके।

Under CSR Support by ipca | Foundation

missiongyan LET'S LEARN TOGETHER



व्यापार भेद (Trade Secrets)

- गोपनीय जानकारी जो प्रतिस्पर्धात्मक लाभ देती है।
- उदाहरण : कोका कोला का नुस्खा केवल कुछ लोगों को ज्ञात है।
- भारत में यह भारतीय अनुबंध अधिनियम, 1872 अथवा अन्य अधिनियमों के अंतर्गत संरक्षित है।

Under CSR Support by
ipca | Foundation

सीखने के प्रतिफल (Learning Outcome)

missiongyan
LET'S LEARN TOGETHER

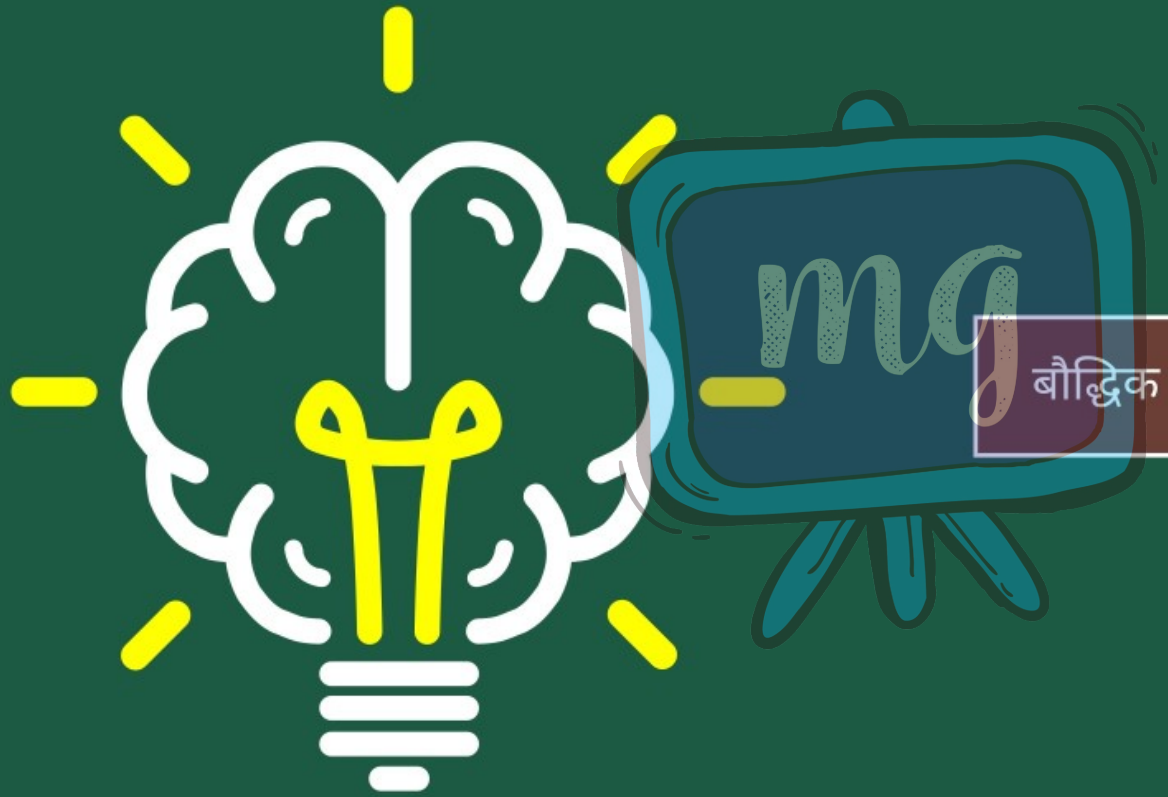

बौद्धिक संपदा अधिकार और प्रमुख वर्ग

Under CSR Support by ipca | Foundation

मूल्यांकन (Assessment)

missiongyan LET'S LEARN TOGETHER



1 भारत में मान्यता प्राप्त IPR प्रकार है–

अ कॉपीराइट

ब पेटेंट

स भौगोलिक संकेत

द उपर्युक्त सभी

Under CSR Support by
ipca | Foundation

मूल्यांकन (Assessment)

missiongyan
LET'S LEARN TOGETHER



2 बौद्धिक संपदा के कितने भाग होते है?

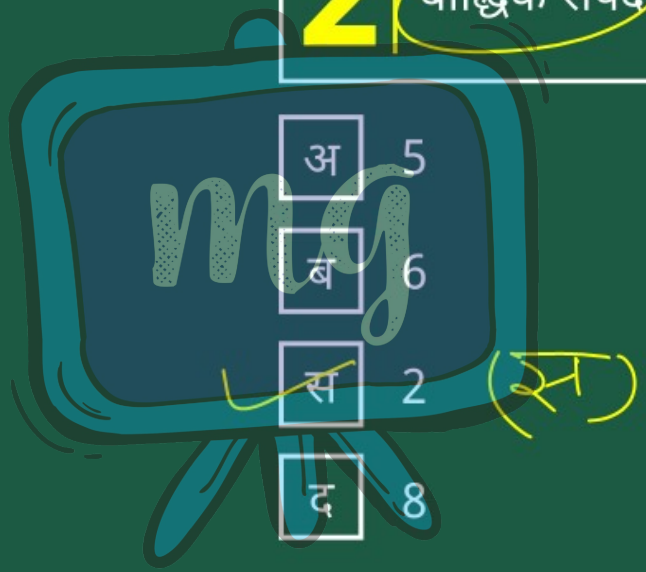

Under CSR Support by ipca | Foundation

मूल्यांकन (Assessment)

missiongyan LET'S LEARN TOGETHER



3 पारंपरिक ज्ञान को संरक्षित करने के लिए भारत सरकार के क्या प्रयास रहे?

- अ Tkdl खोला गया
- ब MSME खोला गया
- स वाणिज्यिक बैंक खोला गया
- द बहुराष्ट्रीय कंपनियाँ खोली गई