Under CSR Support by
ipca | Foundation

missiongyan
LET'S LEARN TOGETHER

कक्षा - 11

इतिहास

विश्व इतिहास के कुछ विषय

अनुभाग-4 : आधुनिकीकरण की ओर
विषय-7 : आधुनिकीकरण के रास्ते

भाग-2
चीन का आधुनिक इतिहास

निर्मल सिंह



Under CSR Support by
ipca | Foundation

missiongyan
LET'S LEARN TOGETHER

विवरण (Overview)

1. जापान के आधुनिकीकरण का सफ़र
2. चीन का आधुनिक इतिहास
3. कोरिया में आधुनिकीकरण की शुरूआत



Under CSR Support by
ipca | Foundation

missiongyan
LET'S LEARN TOGETHER

चीन का आधुनिक इतिहास

- चीन में हान सबसे प्रमुख जातीय समूह है।
- प्रमुख भाषा चीनी (पुतोंगहुआ) हैं।
- चीनी में डिम सम एक महत्वपूर्ण व्यंजन है।



Under CSR Support by
ipca | Foundation

missiongyan
LET'S LEARN TOGETHER

- शेचुआँ में मसाले और पुर्तगाली व्यापारियों द्वारा लाई गई मिर्च का चलन है ।
- पूर्वी चीन में चावल और गेहूँ, दोनों खाए जाते हैं।



Under CSR Support by
ipca | Foundation

missiongyan
LET'S LEARN TOGETHER

☛ चीन के आधुनिक इतिहास में तीन समूहों के नज़रिए झलकते हैं–

1. कांग योवेल या लियांग किचाउ जैसे आरंभिक सुधारकों ने पश्चिम की चुनौतियों का सामना करने के लिए नये विचारों को इस्तेमाल करने की कोशिश की।
2. गणतंत्र के पहले राष्ट्राध्यक्ष सन यात-सेन जापान और पश्चिम के विचारों से प्रभावित थे।
3. चीन की कम्युनिस्ट पार्टी असमानताओं को खत्म करना और विदेशियों को खदेड़ देना चाहती थी।

Under CSR Support by
ipca | Foundation

missiongyan
LET'S LEARN TOGETHER

- आधुनिक चीन की शुरुआत सोलहवीं और सत्रहवीं सदी से मानी जा सकती है।
- इस समय पश्चिम के साथ उसका पहला सामना हुआ।
- जेसुइट मिशनरियों ने खगोलविद्या और गणित जैसे पश्चिमी विज्ञानों को वहाँ पहुँचाया।
- ब्रिटेन ने अफ़ीम के व्यापार को बढ़ाने के लिए सैन्य बलों का इस्तेमाल किया।



Under CSR Support by
ipca | Foundation

missiongyan
LET'S LEARN TOGETHER

- इसी के चलते पहला अफ़ीम युद्ध (1839-1942) हुआ।
- इसने सत्ताधारी क्विंग राजवंश को कमज़ोर किया।



Under CSR Support by
ipca | Foundation

missiongyan
LET'S LEARN TOGETHER

अफ़ीम का व्यापार

- पश्चिमी उत्पादों को चीन में बाज़ार नहीं मिला।
- जिसकी वजह से भुगतान चाँदी में करना पड़ता था।
- ईस्ट इंडिया कंपनी ने अफ़ीम का विकल्प ढूँढ़ा।
- चीन में अफ़ीम बेचने के ज़रिये वे चाँदी कमाते थे।



Under CSR Support by
ipca | Foundation

missiongyan
LET'S LEARN TOGETHER

- उस चाँदी का इस्तेमाल ब्रिटेन के लिए चाय, रेशम और चीनी मिट्टी के बर्तन खरीदने के लिए करते थे ।
- ब्रिटेन, भारत और चीन के बीच यह उत्पादों का 'त्रिकोणीय व्यापार' था।
- कांग यूवेई और लियांग किचाउ ने एक आधुनिक प्रशासकीय व्यवस्था, नयी सेना और शिक्षा व्यवस्था के निर्माण के लिए नीतियाँ बनाई।

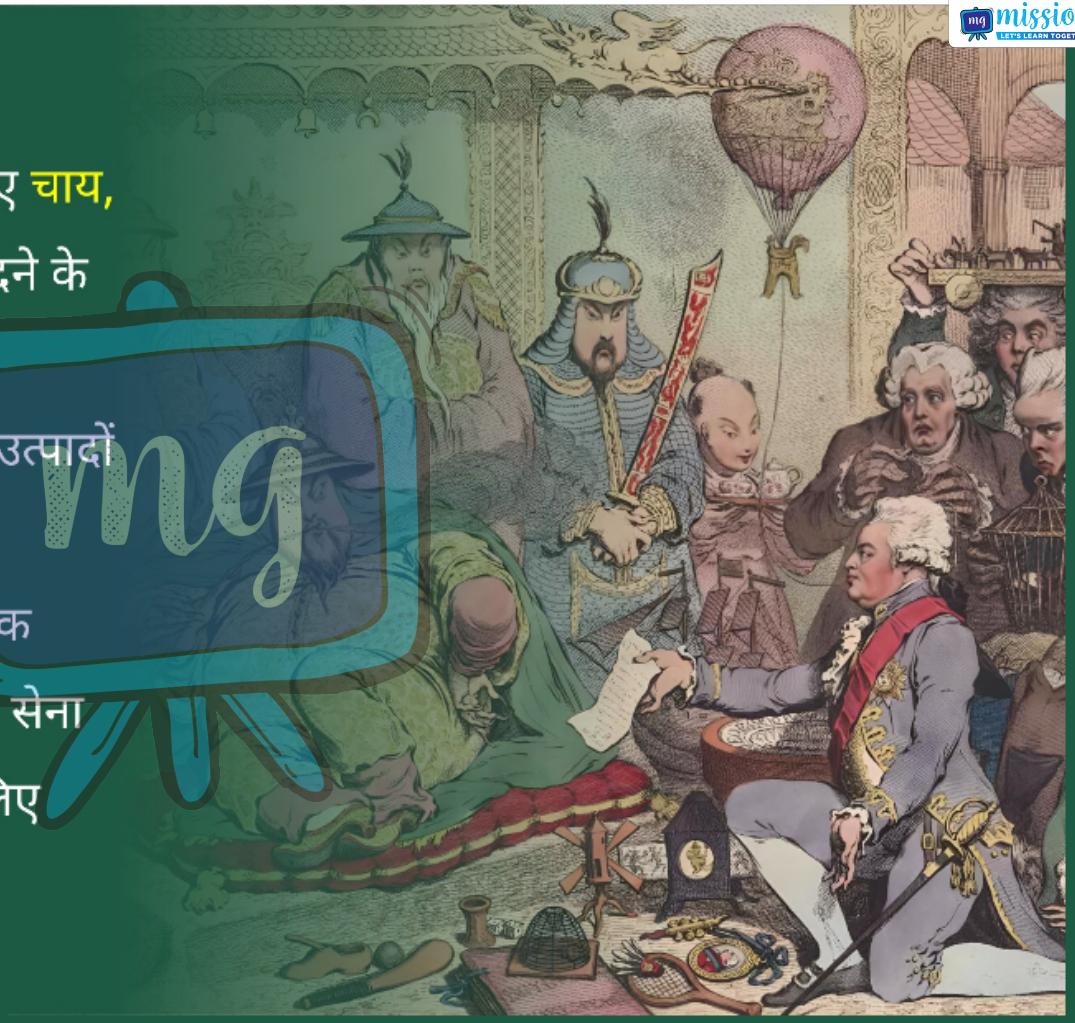

- उन्होंने चीन को उपनिवेशीकरण से बचाने की ज़रूरत भी महसूस की।
- लियांग किचाउ का मानना था कि चीनी लोगों में एक राष्ट्र की जागरूकता लाकर ही चीन पश्चिम का विरोध कर पाएगा।



Under CSR Support by
ipca | Foundation

missiongyan
LET'S LEARN TOGETHER

- कन्फयूशियसवाद चीन में प्रमुख विचारधारा रही है।
- इसका दायरा अच्छे व्यवहार, व्यावहारिक समझदारी और उचित सामाजिक संबंधों के सिद्धांतों का था।
- 1890 के दशक में बड़ी तादाद में चीनी विद्यार्थी पढ़ने के लिए जापान गए।
- चीन ने जापान से न्याय, अधिकार और क्रांति के यूरोपीय विचारों के जापानी अनुवाद लिए।

Under CSR Support by
ipca | Foundation

missiongyan
LET'S LEARN TOGETHER

गणतंत्र की स्थापना

- 1911 में मांचू साम्राज्य समाप्त कर दिया गया।
- सन यात-सेन के नेतृत्व में गणतंत्र की स्थापना की गई।
- वे आधुनिक चीन के संस्थापक माने जाते हैं।
- उनका कार्यक्रम तीन सिद्धांत (सन मिन चुई) के नाम से मशहूर है।

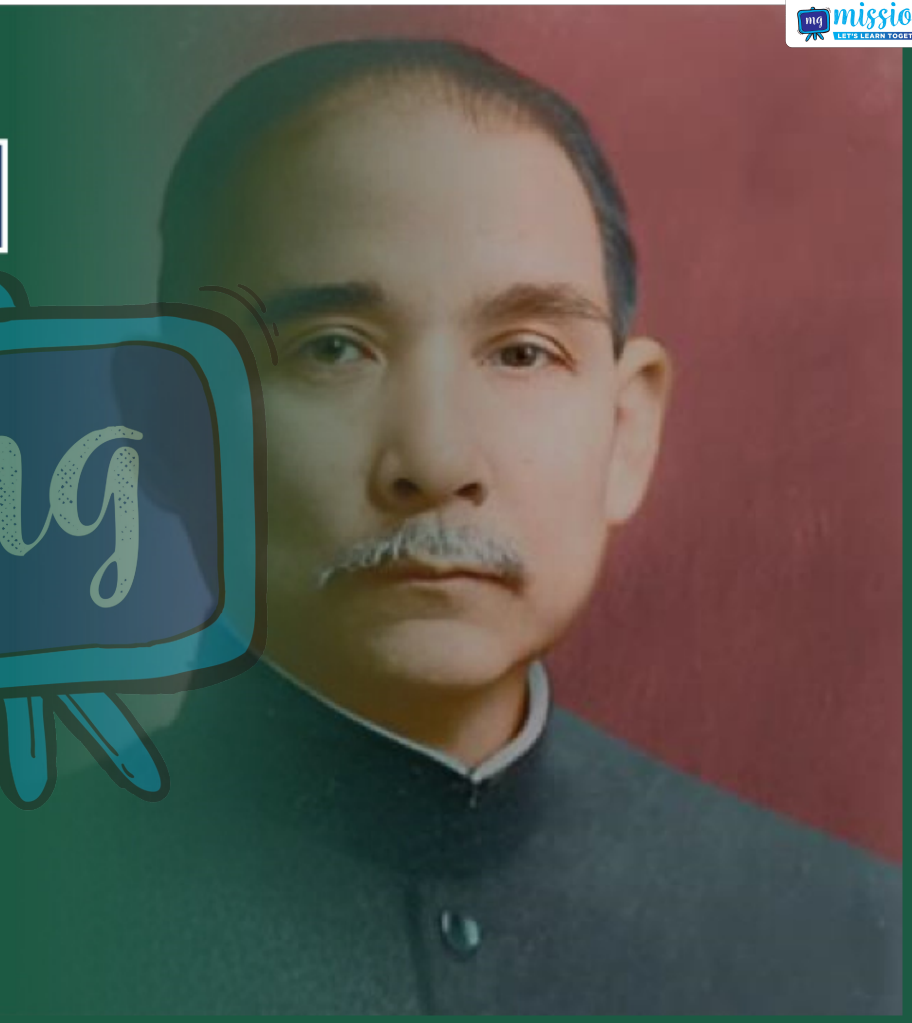

Under CSR Support by
ipca | Foundation

missiongyan
LET'S LEARN TOGETHER

- ये तीन सिद्धांत हैं :
  - राष्ट्रवाद (मांचू वंश जिसे विदेशी राजवंश के रूप में देखा जाता था, को सत्ता से हटाना)
  - साम्राज्यवादियों को हटाना (गणतंत्र या गणतांत्रिक सरकार की स्थापना करना)
  - समाजवाद (जो पूँजी का नियमन करे और भूस्वामित्व में बराबरी लाए)।

Under CSR Support by
ipca | Foundation

missiongyan
LET'S LEARN TOGETHER

- सन यात-सेन के विचार कुओमौनतांग के राजनीतिक दर्शन का आधार बने।
- उन्होंने कपड़ा, खाना, घर और परिवहन इन 'चार बड़ी ज़रूरतों' को रेखांकित किया।
- सन यात-सेन की मृत्यु के बाद चियांग काइशेक कुओमीनतांग के नेता बनकर उभरे।
- उन्होंने राष्ट्र का सैन्यकरण करने की भी कोशिश की।

Under CSR Support by
ipca | Foundation

missiongyan
LET'S LEARN TOGETHER

- शंघाई में 1919 में औद्योगिक मज़दूर वर्ग उभर रहा था।
- 1902 में पीकिंग विश्वविद्यालय की स्थापना हुई।



Under CSR Support by
ipca | Foundation

missiongyan
LET'S LEARN TOGETHER

- शाओ तोआफेन द्वारा संपादित लोकप्रिय लाइफ वीकली इस नयी विचारधारा की प्रतिनिधि थी।
- इसने पाठकों को गांधी और तुर्की के आधुनिकतापसंद नेता कमाल अतातुर्क से अवगत करवाया।



Under CSR Support by
ipca | Foundation

missiongyan
LET'S LEARN TOGETHER

चीनी साम्यवादी दल का उदय

- चीन की साम्यवादी पार्टी की स्थापना 1921 में हुई थी।
- लेनिन और ट्रॉट्स्की जैसे नेताओं ने मार्च 1918 में कौमिंटर्न या तृतीय अंतर्राष्ट्रीय का गठन किया।
- कौमिंटर्न और सोवियत संघ ने दुनिया भर में साम्यवादी पार्टियों का समर्थन किया।

Under CSR Support by
ipca | Foundation

missiongyan
LET'S LEARN TOGETHER

- माओ त्सेतुंग की सफलता से चीनी साम्यवादी पार्टी एक शक्तिशाली राजनीतिक ताकत बनी।
- माओ त्सेतुंग ने मज़बूत किसान परिषद (सोवियत) का गठन किया।
- आज़ाद सरकार और सेना पर ज़ोर दिया।
- ग्रामीण महिला संघों को उभरने में प्रोत्साहन दिया।

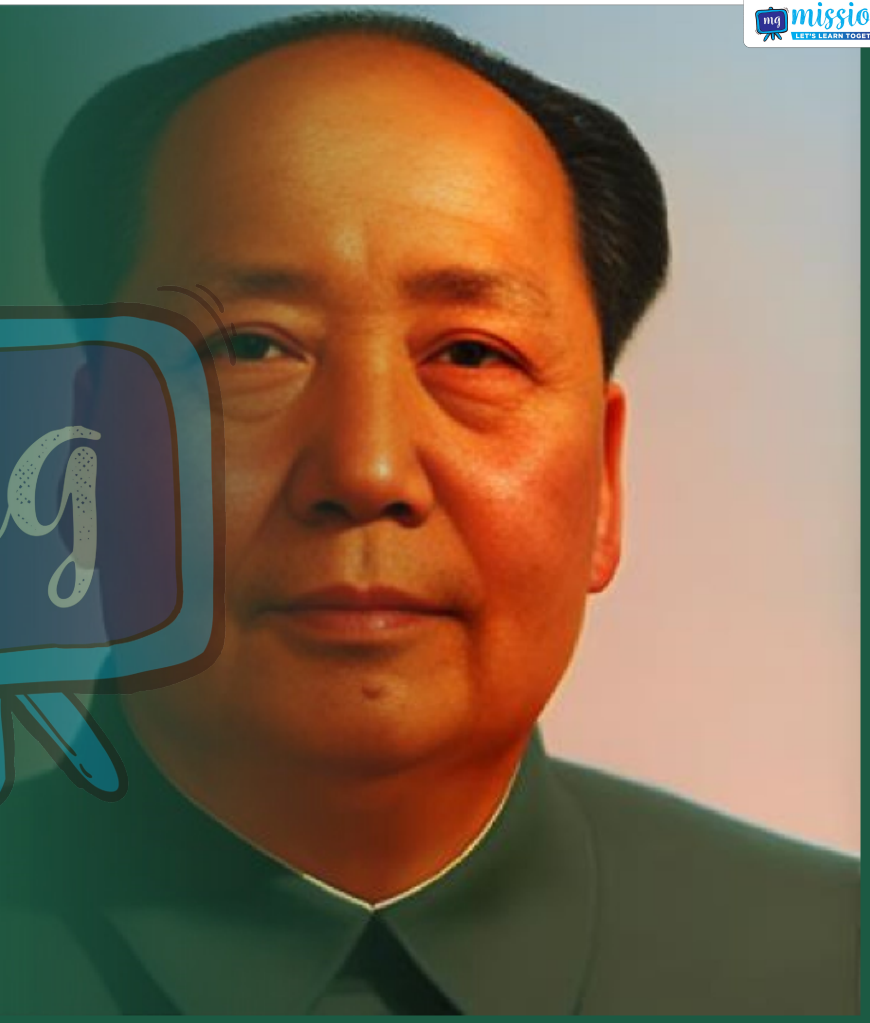

Under CSR Support by
ipca | Foundation

missiongyan
LET'S LEARN TOGETHER

- कम्युनिस्टों की सोवियत की कुओ मीन तांग द्वारा नाकेबंदी की गई।
- इसके चलते उन्हें लाँग मार्च (1934-35) पर जाना पड़ा।
- जो कि शांग्सी तक 6000 मील का मुश्किल सफ़र था।
- साम्यवादी सत्ता में आ गए और कुओमीनतांग की हार हो गई।

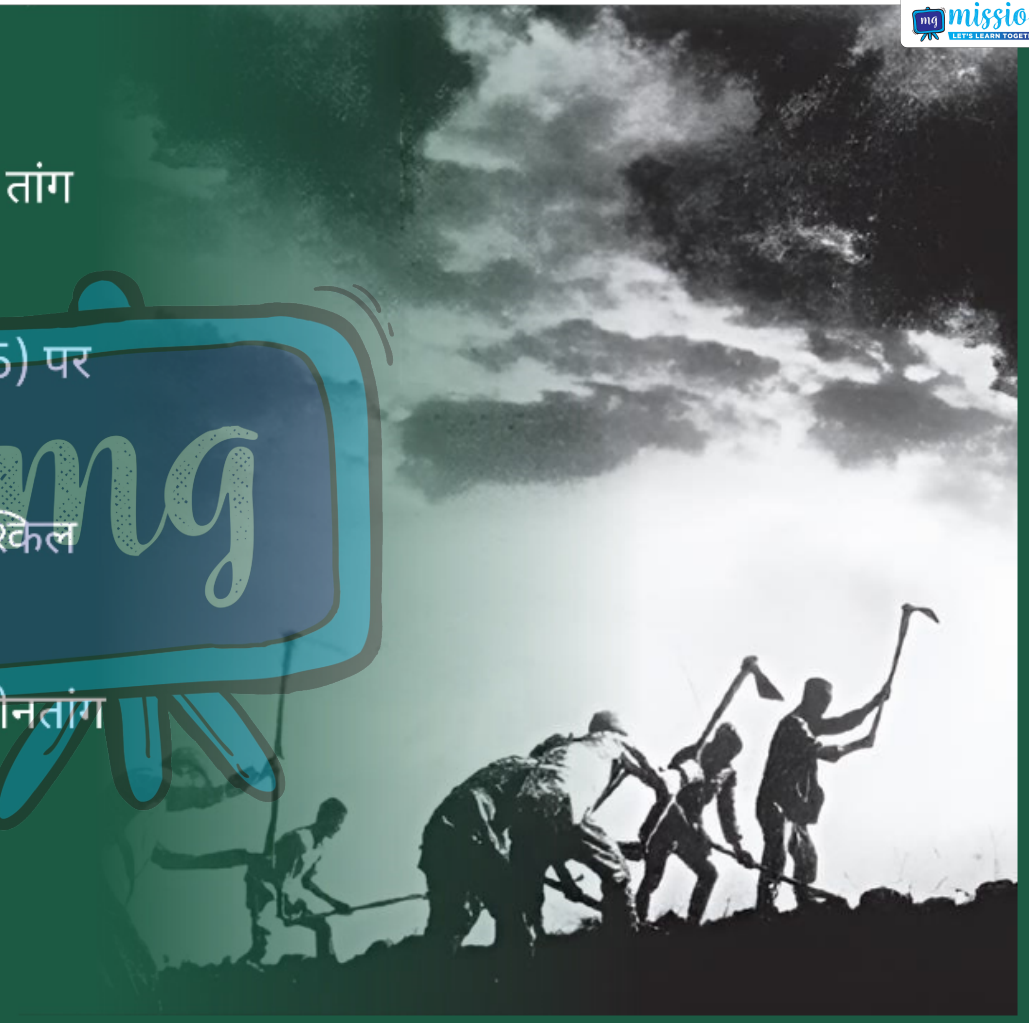

Under CSR Support by
ipca | Foundation

missiongyan
LET'S LEARN TOGETHER

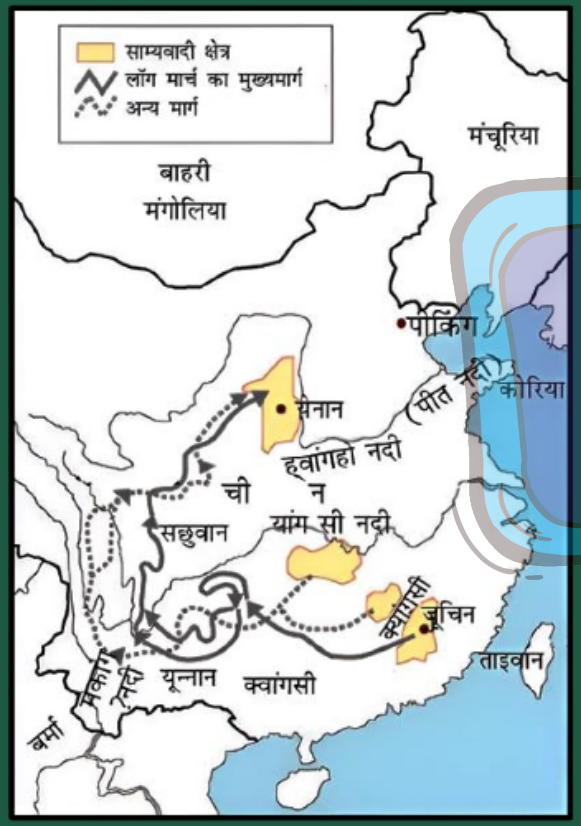

Under CSR Support by
ipca | Foundation

missiongyan
LET'S LEARN TOGETHER

नए जनवाद की स्थापना : 1949 – 65

- पीपुल्स रिपब्लिक ऑफ चाइना की सरकार 1949 में कायम हुई।
- यह 'नए लोकतंत्र' के सिद्धांतों पर आधारित थी।
- नया लोकतंत्र सभी सामाजिक वर्गों का गठबंधन था।
- अर्थव्यवस्था के मुख्य क्षेत्र सरकार के नियंत्रण में रखे गए।

Under CSR Support by
ipca | Foundation

missiongyan
LET'S LEARN TOGETHER

- निजी कारखानों और भूस्वामित्व को धीरे-धीरे खत्म किया गया।
- 1958 में देश का तेज़ी से औद्योगीकरण करने की कोशिश की गई।
- लोगों को अपने घर के पीछे इस्पात की भट्ठियाँ लगाने के लिए प्रोत्साहित किया गया।
- ग्रामीण इलाकों में पीपुल्स कम्यून्स जहाँ लोग इकट्ठे ज़मीन के मालिक थे और मिल-जुलकर फसल उगाते थे, की शुरूआत हुई।



Under CSR Support by
ipca | Foundation

missiongyan
LET'S LEARN TOGETHER

☛ उनका उद्देश्य 'समाजवादी व्यक्ति' बनाने की थी जिसकी पाँच चीजें प्रिय होंगी –

- ✧ पितृभूमि
- ✧ जनता
- ✧ काम
- ✧ विज्ञान
- ✧ जन सम्पत्ति



☛ किसानों, महिलाओं, छात्रों और अन्य गुटों के लिए जन संस्थाएँ बनाई गईं –

- ✧ ऑल चाइना डेमोक्रेटिक वीमेंस फेडरेशन
- ✧ ऑल चाइना स्टूडेंट्स फेडरेशन



Under CSR Support by
ipca | Foundation

missiongyan
LET'S LEARN TOGETHER

दर्शनों का टकराव : 1965 – 78

- माओवादियों और माओ के आलोचना करने वालों के बीच संघर्ष चला।
- पुरानी संस्कृति के खिलाफ़ अभियान छेड़ने के लिए रेड गार्ड्स का इस्तेमाल किया गया।
- पार्टी कमज़ोर हो गई और अर्थव्यवस्था और शिक्षा व्यवस्था में भारी रुकावट आई।
- 1975 में एक बार फिर पार्टी ने अधिक सामाजिक अनुशासन और औद्योगिक अर्थव्यवस्था का निर्माण करने पर ज़ोर दिया।

Under CSR Support by
ipca | Foundation

missiongyan
LET'S LEARN TOGETHER

1978 से शुरू होने वाले सुधार

- साँस्कृतिक क्रांति के बाद राजनीतिक दाव-पेचों की प्रक्रिया शुरू हुई।
- तंग शीयाओफींग ने देश में समाजवादी बाज़ार अर्थव्यवस्था की शुरुआत की।
- 1978 में पार्टी ने आधुनिकीकरण के अपने चार सूत्री लक्ष्य की घोषणा की।
- यह था - विज्ञान, उद्योग, कृषि और रक्षा का विकास।



Under CSR Support by
ipca | Foundation

missiongyan
LET'S LEARN TOGETHER

समय-रेखा	
1839-60	दो अफ़ीम युद्ध
1912	सन यात-सेन द्वारा कुओमीनतांग की स्थापना
1919	चार मई का आंदोलन
1921	चीनी कम्युनिस्ट पार्टी की स्थापना
1934	लॉन्ग मार्च
1949	चीन का जनवादी गणतंत्र, चियांग काई-शेक ने ताइवान में चीनी गणतंत्र की स्थापना की
1962	सीमा-विवाद को लेकर भारत पर चीन का आक्रमण
1976	माओ त्सेतुंग का और चाऊ एनलाई का निधन

Under CSR Support by
ipca | Foundation

missiongyan
LET'S LEARN TOGETHER

सीखने के प्रतिफल (Learning Outcomes)

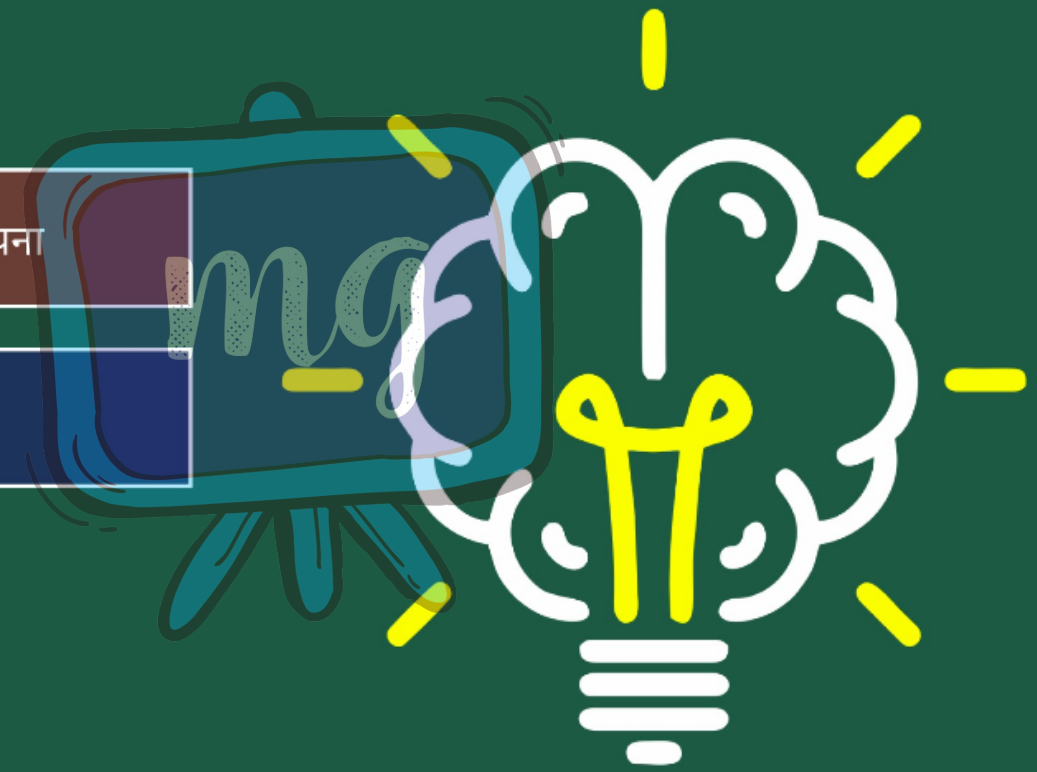

1. चीन में गणतंत्र की स्थापना
2. अफ़ीम युद्ध

Under CSR Support by
ipca | Foundation

missiongyan
LET'S LEARN TOGETHER

मूल्यांकन (Assessment)

1 18 वीं शताब्दी के आरम्भ में यूरोपीय लोग चीन में क्या खरीदते थे ?

अ चाय

ब रेशम

स मिट्टी

द उपर्युक्त सभी को

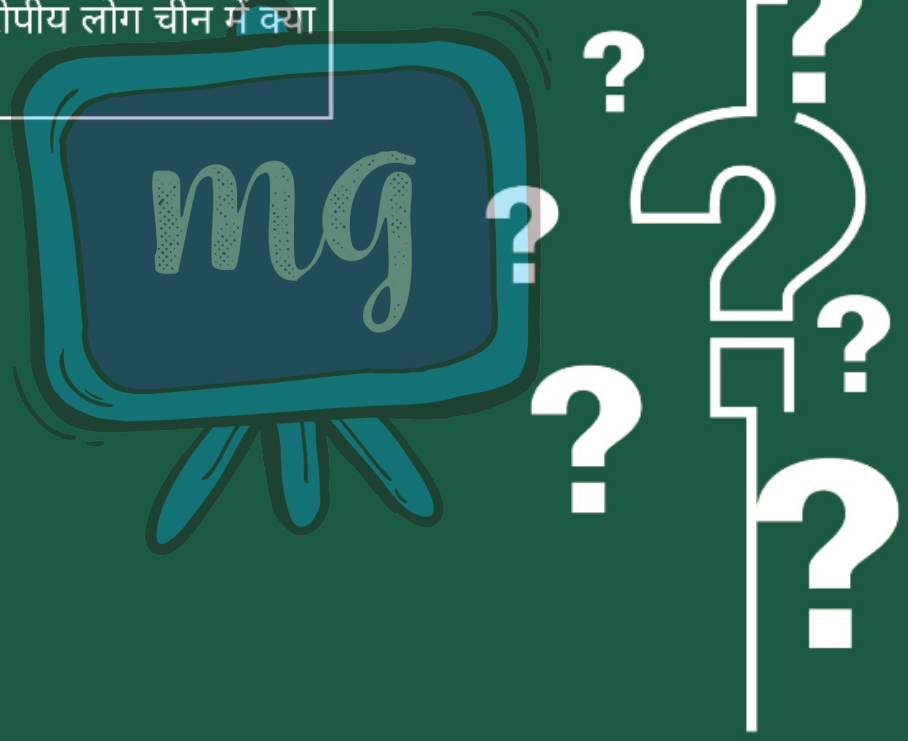

Under CSR Support by
ipca | Foundation

missiongyan
LET'S LEARN TOGETHER

मूल्यांकन (Assessment)

2 कुओमिनतांग पार्टी का संस्थापक कौन था ?

अ माओत्से - तुंग

ब डॉ० सन यात सेन

स कांग यूवी

द चाऊ इन लाई

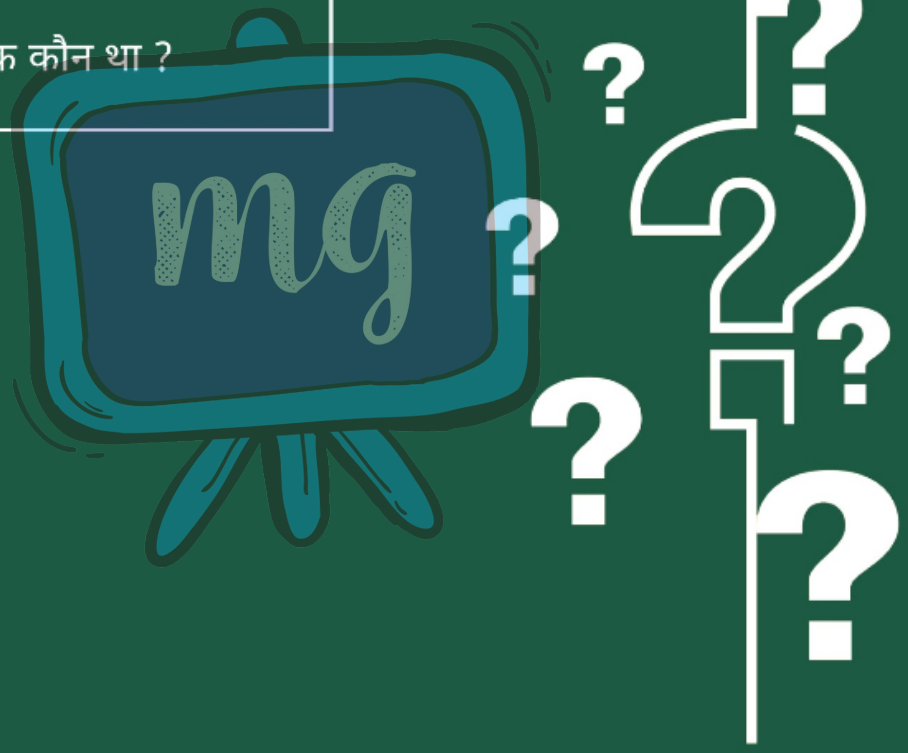

Under CSR Support by
ipca | Foundation

missiongyan
LET'S LEARN TOGETHER

मूल्यांकन (Assessment)

3 अफ़ीम का युद्ध किन दो देशों के बीच हुआ ?

अ चीन एवं फ्रांस

ब जापान एवं रूस

स चीन एवं जापान

द चीन एवं ब्रिटेन

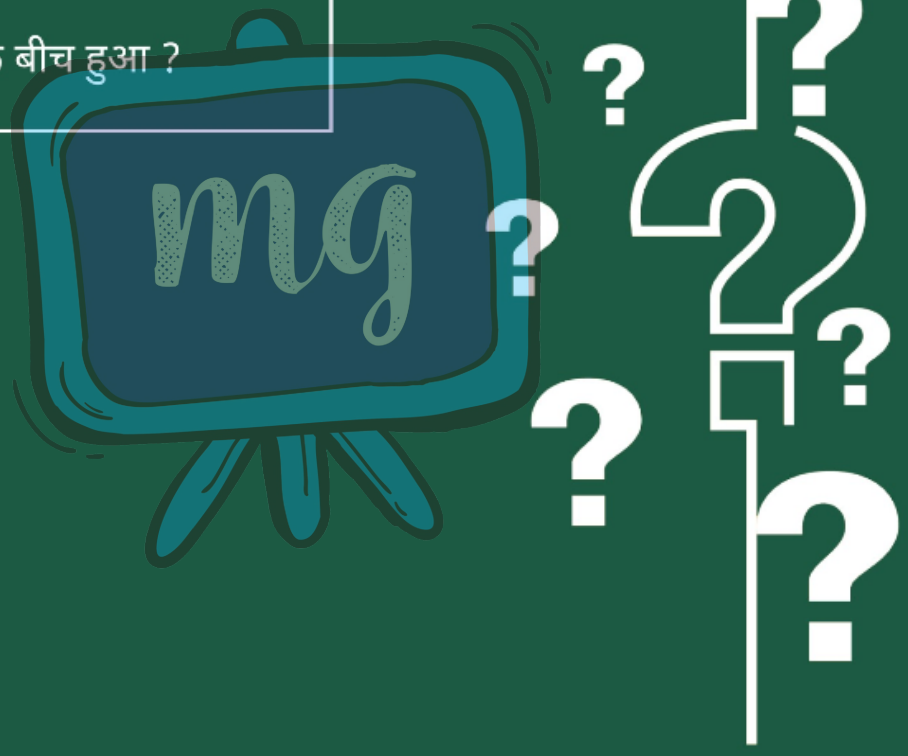

Under CSR Support by
ipca | Foundation

missiongyan
LET'S LEARN TOGETHER

मूल्यांकन (Assessment)

4 ग्रामीण इलाकों में पीपुल्स कम्यून्स थे जहाँ लोग इकट्ठे जमीन के मालिक थे,और मिल-जुलकर फसल उगाते थे।

अ सत्य

ब असत्य

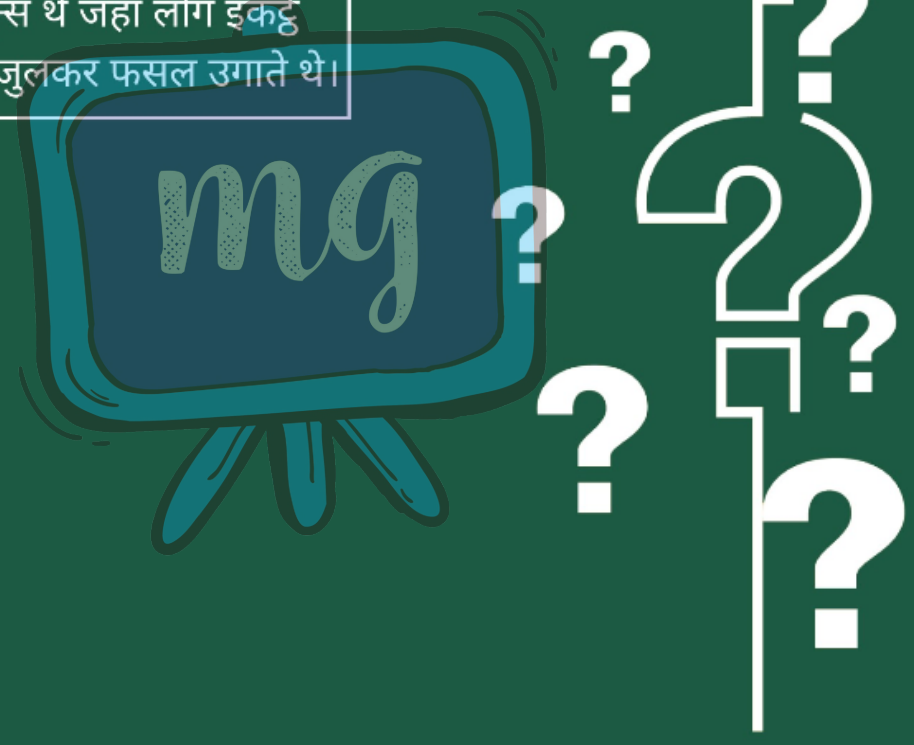

Under CSR Support by
ipca | Foundation

missiongyan
LET'S LEARN TOGETHER

मूल्यांकन (Assessment)

5 लाँग मार्च (1934 – 35) की यात्रा की दूरी ..... थी?

