Under CSR Support by ipca | Foundation

missiongyan









कक्षा - 11

व्यवसाय अध्ययन

व्यावसायिक संगठन, वित्त एवं व्यापार - 2

अध्याय - 7 : कंपनी निर्माण

भाग - 1

कंपनी की संरचना एवं प्रवर्तन

रूचिका सैनी

Under CSR Support by ipca | Foundation

विवरण (Overview)

missiongyan LET'S LEARN TOGETHER



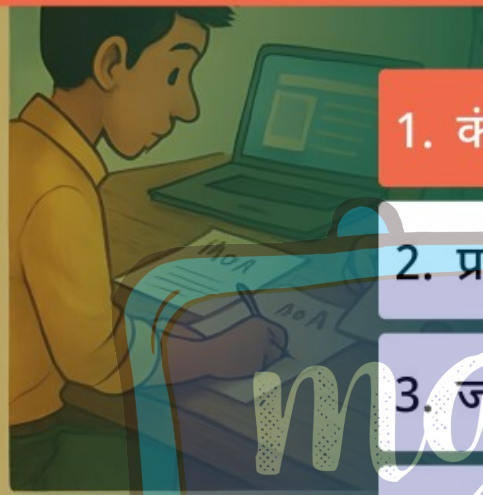





1. कंपनी की संरचना
2. प्रवर्तकों के कार्य एवं स्थिति
3. जमा किए जाने वाले प्रलेख
4. समामेलन
5. समामेलन का प्रभाव
6. पूँजी अभिदान
7. एक व्यक्ति कंपनी

Under CSR Support by ipca Foundation

missiongyan LET'S LEARN TOGETHER



कंपनी की संरचना

- कंपनी की संरचना एक जटिल प्रक्रिया है जिसमें अनेक वैधानिक औपचारिकताएँ और प्रक्रियाएँ शामिल होती हैं।
- प्रमाण पत्र प्राप्त होते ही कंपनी व्यापार प्रारंभ कर सकती है, क्योंकि इसे जन साधारण से धन जुटाने की अनुमति नहीं होती।

Under CSR Support by ipca | Foundation

missiongyan LET'S LEARN TOGETHER





- इसे प्रविवरण पत्र जारी करने और न्यूनतम अभिदान की औपचारिकता की आवश्यकता नहीं होती।
- सार्वजनिक कंपनी को पूँजी जुटाने हेतु अभिदान की प्रक्रिया से गुजरना पड़ता है।

Under CSR Support by ipca | Foundation

missiongyan LET'S LEARN TOGETHER



कंपनी प्रवर्तन

- कंपनी निर्माण में प्रवर्तन प्रथम स्थिति है, जिसमें व्यवसाय के अवसरों की खोज और कंपनी स्थापना की पहल शामिल होती है।
- यह प्रक्रिया किसी व्यक्ति, समूह या कंपनी द्वारा व्यवसाय के सुअवसर को व्यावहारिक रूप देने के साथ शुरू होती है।
- ऐसा कार्य करने वाले को कंपनी का प्रवर्तक कहा जाता है।

Under CSR Support by ipca Foundation

missiongyan LET'S LEARN TOGETHER





कंपनी अधिनियम, 2013 की धारा 92 के अनुसार प्रवर्तक वह होता है :-

(i) जिसका नाम प्रविवरण या वार्षिक रिटर्न में उल्लेखित होता है।

(ii) जो अंशधारक, निदेशक या अन्य रूप में कंपनी के मामलों पर प्रत्यक्ष या अप्रत्यक्ष नियंत्रण रखता है।

(iii) जिसके सलाह या निर्देशों पर कंपनी का संचालक मंडल कार्य करता है (पेशेवर सलाहकार इस श्रेणी में नहीं आते)।

Under CSR Support by ipca Foundation

missiongyan LET'S LEARN TOGETHER









- प्रवर्तक कंपनी निर्माण का कार्य करता है और उद्देश्य की पूर्ति हेतु आवश्यक कदम उठाता है।
- वह व्यवसाय के अवसर की कल्पना करता है, उसकी संभावनाओं का विश्लेषण करता है और आवश्यक संसाधन (व्यक्ति, मशीनरी, प्रबंधन क्षमता, वित्तीय संसाधन) एकत्र करता है।

Under CSR Support by ipca Foundation

missiongyan LET'S LEARN TOGETHER









- परिकल्पना की पुष्टि के बाद, वह अभिलेख तैयार करता है, नाम निश्चित करता है, पंजीयन कराता है और प्रमाण पत्र प्राप्त करने की अन्य क्रियाएँ करता है।
- इस प्रकार कंपनी के अस्तित्व में आने हेतु प्रवर्तक अनेक महत्वपूर्ण कार्य करता है।

Under CSR Support by
ipca | Foundation

सीखने के प्रतिफल (Learning Outcome)

missiongyan
LET'S LEARN TOGETHER

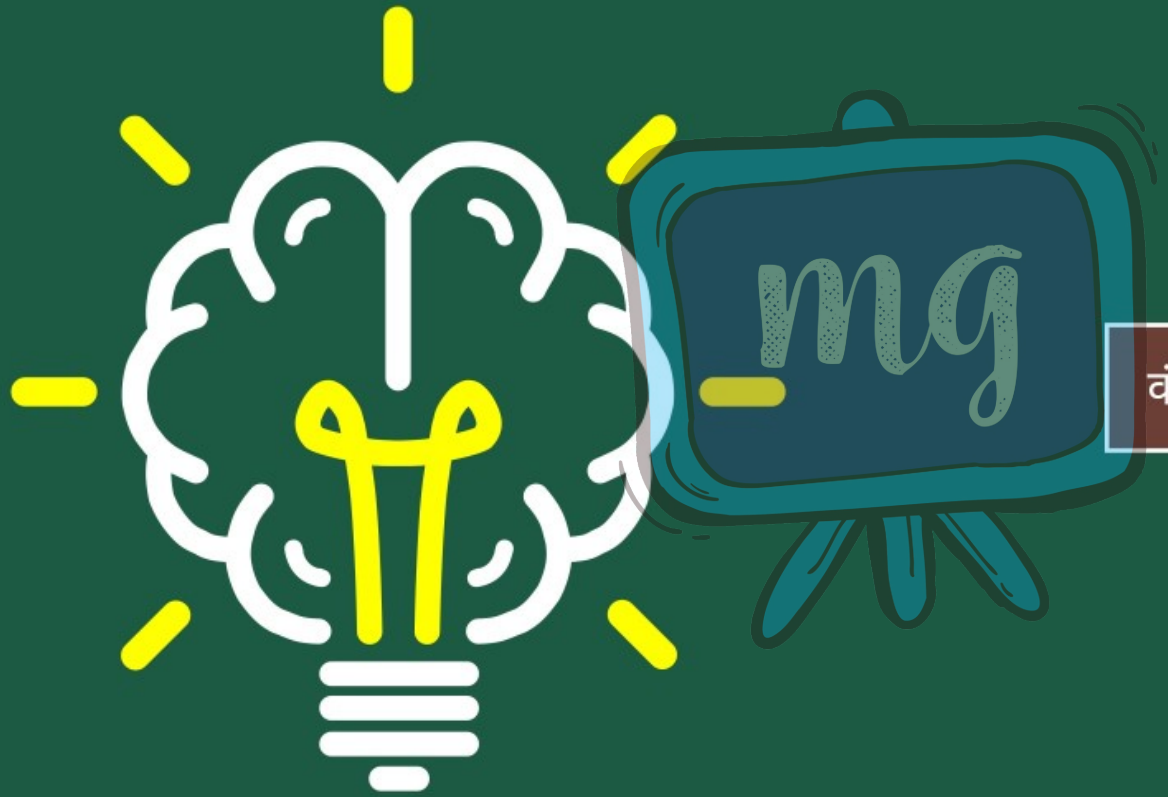

कंपनी संरचना एवं प्रवर्तन

Under CSR Support by ipca | Foundation

मूल्यांकन (Assessment)

missiongyan LET'S LEARN TOGETHER



1 कंपनी निर्माण की प्रथम स्थिति क्या है?

अ पार्षद अंतर्नियम

ब प्रवर्तन (ब)

स प्रविवरण

द पार्षद सीमा नियम

Under CSR Support by ipca | Foundation

मूल्यांकन (Assessment)

missiongyan LET'S LEARN TOGETHER



2 जो व्यवसाय अवसरों की खोज व कंपनी स्थापना की पहल करता है।

अ प्रवर्तक (उ)

ब अंशधारी

स ऋणपत्रधारी

द उपभोक्ता

Under CSR Support by ipca | Foundation

मूल्यांकन (Assessment)

missiongyan LET'S LEARN TOGETHER



3 | व्यवसाय के अवसरों व संभावनाओं का विश्लेषण प्रवर्तक करता है।



(अ)