Under CSR Support by
ipca | Foundation

missiongyan
LET'S LEARN TOGETHER



कक्षा - 11

व्यवसाय अध्ययन

व्यवसाय के आधार – 1

अध्याय-6 : व्यवसाय का सामाजिक उत्तरदायित्व एवं व्यावसायिक नैतिकता

भाग – 6
पर्यावरण समस्याएँ एवं संरक्षण में व्यवसाय की भूमिका

रूचिका सैनी

Under CSR Support by ipca | Foundation

विवरण (Overview)

missiongyan LET'S LEARN TOGETHER



1. सामाजिक उत्तरदायित्व की अवधारणा
2. सामाजिक उत्तरदायित्व की आवश्यकता
3. सामाजिक उत्तरदायित्व के पक्ष में तर्क
4. सामाजिक उत्तरदायित्व के विपक्ष में तर्क
5. सामाजिक उत्तरदायित्व की यथार्थवादिता
6. सामाजिक उत्तरदायित्व के प्रकार
7. व्यवसाय का विभिन्न संबंधित वर्गों के प्रति उत्तरदायित्व
8. व्यवसाय तथा पर्यावरण संरक्षण
9. व्यवसाय नैतिकता

Under CSR Support by ipca | Foundation

missiongyan LET'S LEARN TOGETHER



पर्यावरण समस्याएँ

संयुक्त राष्ट्र ने प्राकृतिक पर्यावरण को हानि पहुँचाने वाली आठ समस्याओं की पहचान की है –

- ओज़ोन क्षय
- भूमंडलीय ऊष्मीकरण /ऊष्णता
- अनवरत खतरनाक अवशेष
- जल प्रदूषण
- ताजे जल की मात्रा एवं गुणवत्ता
- वनोन्मूलन
- भूमि निम्नीकरण (क्षय)
- जैविक परिवर्तनों का भय

Under CSR Support by ipca | Foundation

missiongyan LET'S LEARN TOGETHER



पर्यावरण संरक्षण में व्यवसाय की भूमिका

- पर्यावरण की सुरक्षा हम सभी की जिम्मेदारी है– सरकार, व्यवसाय, उपभोक्ता, कर्मचारी और समाज के अन्य सदस्य।
- सरकार खतरनाक प्रदूषण उत्पादों पर रोक के लिए अधिनियम बना सकती है।
- उपभोक्ता, कर्मचारी और समाज के सदस्य घातक उत्पादों का उपयोग बंद कर सकते हैं।

Under CSR Support by ipca | Foundation

missiongyan LET'S LEARN TOGETHER



- व्यवसायों को पर्यावरण संबंधी समस्याएँ सुलझाने में सक्रिय भूमिका निभानी चाहिए।
- व्यवसायों को प्रदूषण के साथ-साथ पर्यावरण संसाधनों की सुरक्षा का दायित्व भी उठाना चाहिए।
- धन, रोजगार, भौतिक और मानवीय संसाधनों के नियंत्रक हैं।
- व्यवसाय उत्पादन प्रक्रिया और संयंत्रों में बदलाव, उच्च गुणवत्ता वाले कच्चे माल के प्रयोग से प्रदूषण नियंत्रण में सहयोग कर सकते हैं।

Under CSR Support by ipca | Foundation

missiongyan LET'S LEARN TOGETHER



प्रदूषण नियंत्रण के उपाय

- उच्च स्तरीय प्रबंधकों द्वारा पर्यावरण सुरक्षा व प्रदूषण नियंत्रण के लिए वचनबद्ध होना।
- प्रत्येक इकाई का पर्यावरण सुरक्षा व नियंत्रण के प्रति प्रतिबद्ध होना।
- उच्च गुणवत्ता के कच्चे माल का उपयोग, तकनीक में सुधार, और वैज्ञानिक कचरा निष्पादन प्रणाली अपनाना।

Under CSR Support by ipca | Foundation

missiongyan LET'S LEARN TOGETHER



- सरकार द्वारा बनाए गए प्रदूषण नियंत्रण नियमों का पालन करना।
- जोखिम भरे पदार्थों की उचित व्यवस्था हेतु सरकारी कार्यक्रमों में सहयोग करना (जैसे–नदियों की सफाई, वृक्षारोपण, वनों की रक्षा)।
- प्रदूषण नियंत्रण कार्यक्रम की लागत और प्रतिफल का समय-समय पर मूल्यांकन करना।
- आपूर्तिकर्ताओं, डीलरों और क्रेताओं के तकनीकी ज्ञान व अनुभव का लाभ लेने हेतु कार्यशालाओं का आयोजन करना।

Under CSR Support by ipca | Foundation

सीखने के प्रतिफल (Learning Outcome)

missiongyan LET'S LEARN TOGETHER

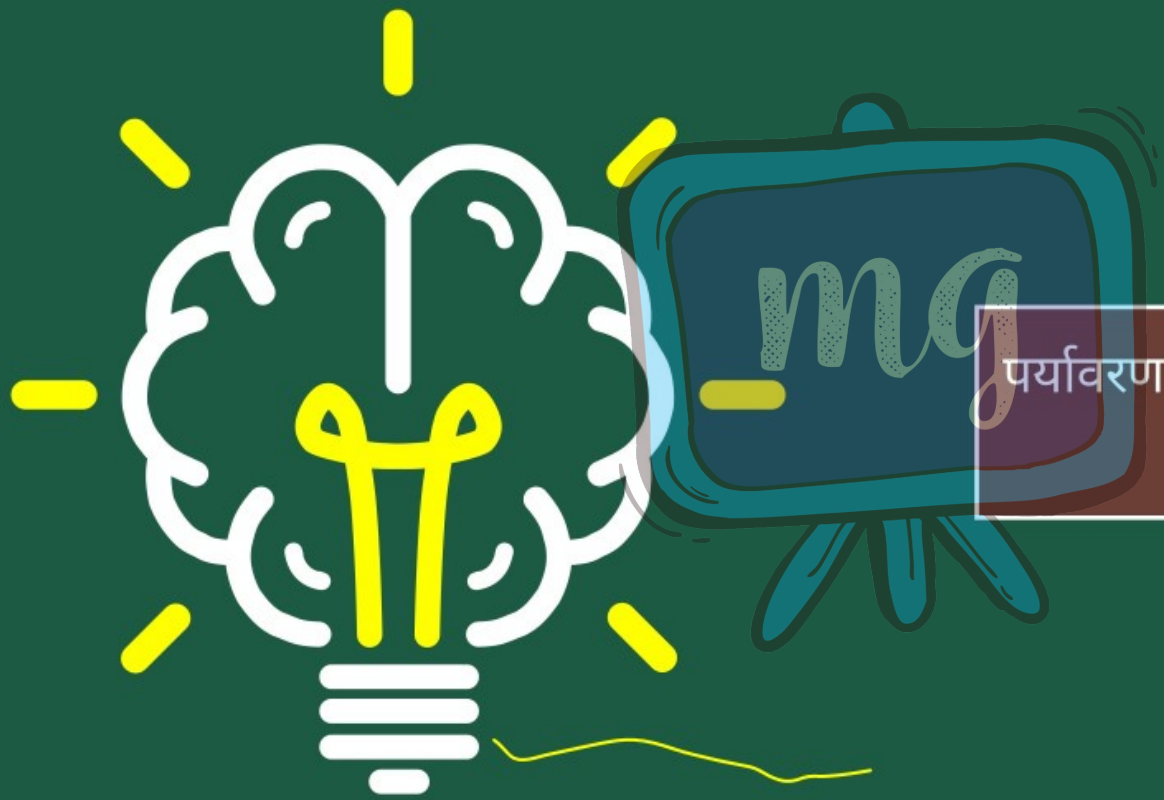

पर्यावरण समस्याएँ एवं संरक्षण में व्यवसाय की भूमिका

Under CSR Support by ipca | Foundation

मूल्यांकन (Assessment)

missiongyan LET'S LEARN TOGETHER



1 पर्यावरण को सुरक्षित रखने की जिम्मेदारी है।

- अ सरकार
- ब उपभोक्ता
- स कर्मचारी
- द उपर्युक्त सभी (द)

Under CSR Support by ipca | Foundation

मूल्यांकन (Assessment)

missiongyan LET'S LEARN TOGETHER



2 व्यवसाय के महत्वपूर्ण उद्धेश्य है–

अ सामाजिक उद्देश्य

ब आर्थिक उद्देश्य

स (अ) व (ब) दोनों

द इनमें से कोई नहीं

Under CSR Support by ipca | Foundation

मूल्यांकन (Assessment)

missiongyan LET'S LEARN TOGETHER



3 संयुक्त राष्ट्र में पर्यावरण की कितनी समस्याएँ बताई है?

