Under CSR Support by
ipca | Foundation

missiongyan
LET'S LEARN TOGETHER



कक्षा – 11

व्यवसाय अध्ययन

व्यवसाय के आधार – 1

अध्याय – 3 : निजी, सार्वजनिक एवं भूमंडलीय उपक्रम

भाग – 7

बहुराष्ट्रीय कंपनियाँ/भूमंडलीय उपक्रम
(संयुक्त उपक्रम एवं पीपीपी)

रूचिका सैनी

Under CSR Support by
ipca | Foundation

विवरण (Overview)

missiongyan
LET'S LEARN TOGETHER



1. विभागीय उपक्रम
2. वैधानिक निगम
3. सरकारी कंपनी
4. सार्वजनिक क्षेत्र की बदलती भूमिका
5. बहुराष्ट्रीय कंपनियाँ/भूमंडलीय उपक्रम

Under CSR Support by
ipca | Foundation

missiongyan
LET'S LEARN TOGETHER



संयुक्त उपक्रम का अर्थ

दो या दो से अधिक व्यवसायों के बीच एक ऐसा समझौता, जिसमें वे किसी विशिष्ट परियोजना या व्यवसाय पर एक साथ काम करते है।

संयुक्त उपक्रम के प्रकार

- संविदात्मक संयुक्त उपक्रम
- समता आधारित संयुक्त उपक्रम

Under CSR Support by ipca Foundation

missiongyan LET'S LEARN TOGETHER

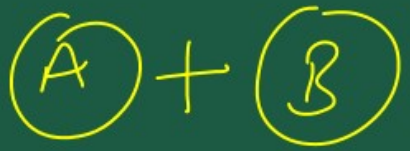

अ. संविदात्मक संयुक्त उपक्रम

एक ऐसी व्यवसायिक व्यवस्था है जहाँ दो या दो से अधिक कंपनियाँ एक विशिष्ट परियोजना पर सहयोग करने के लिए एक अनुबंध के माध्यम से सहमत होते हैं लेकिन अलग कानूनी इकाई नहीं है।





Under CSR Support by
ipca | Foundation

missiongyan
LET'S LEARN TOGETHER



ब. समता आधारित संयुक्त उपक्रम

एक ऐसा संयुक्त उपक्रम है जहाँ दो या दो से अधिक कंपनियाँ एक नई इकाई स्थापित करती हैं और अपने निवेश के अनुपात में स्वामित्व और लाभ प्राप्त करती हैं।

Under CSR Support by
ipca | Foundation

missiongyan
LET'S LEARN TOGETHER

सार्वजनिक निजी भागीदारी (PPP)

सार्वजनिक निजी साझेदारी से अभिप्राय उन परियोजना अथवा सेवा से है जिसका वित्तीय पोषण एवं संचालन सार्वजनिक एवं निजी क्षेत्र के मध्य एक दीर्घकालीन साझेदारी के द्वारा होता है।



Under CSR Support by ipca | Foundation

missiongyan LET'S LEARN TOGETHER

☛ निम्न क्षेत्रों में पीपीपी का प्रयोग :-

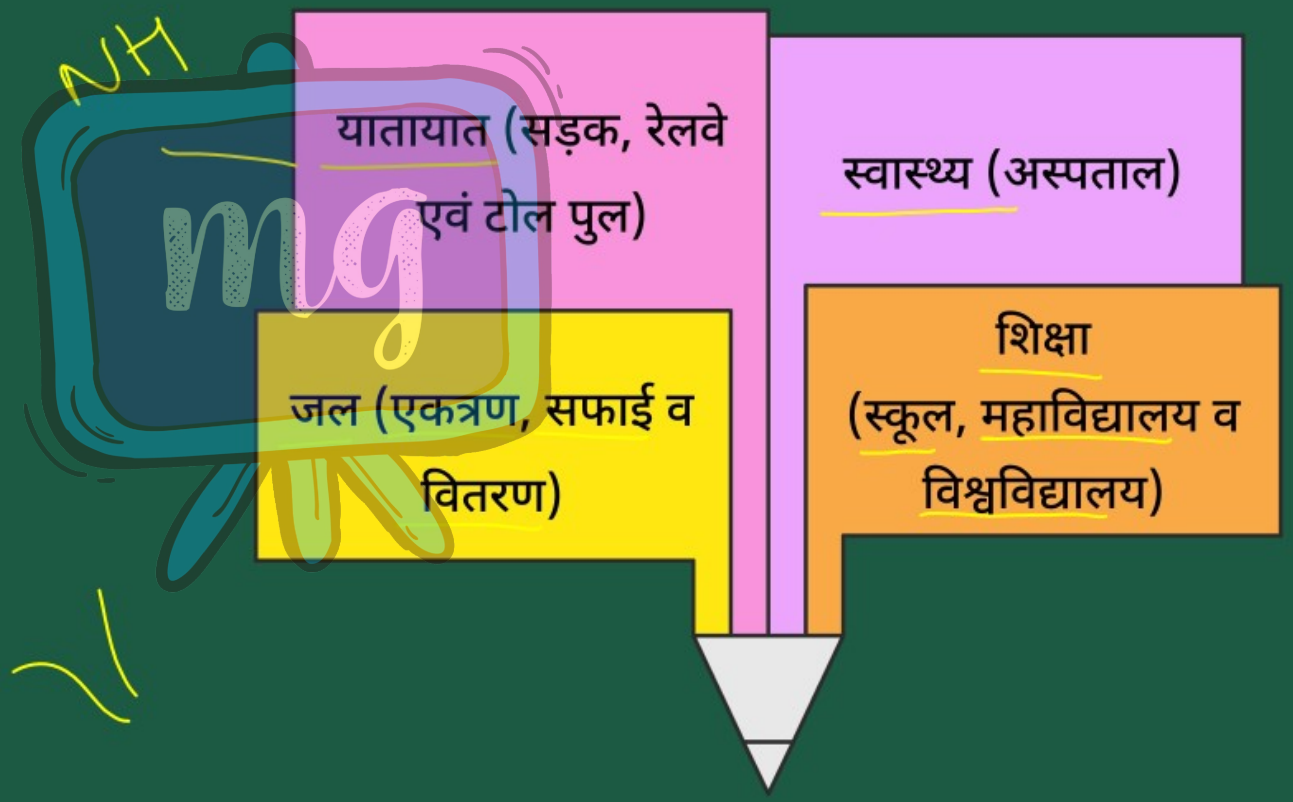

Under CSR Support by
ipca | Foundation

missiongyan
LET'S LEARN TOGETHER

PPP की विशेषताएँ

- सार्वजनिक एवं निजी क्षेत्र के मध्य साझेदारी सम्भव बनाती है।
- पीपीपी का संबंध उच्च प्राथमिकता वाली परियोजनाओं से है।
- पीपीपी सरकार को उसकी बजटीय व उधार लेने की सीमाओं से मुक्त करते हैं।

Under CSR Support by
ipca | Foundation

missiongyan
LET'S LEARN TOGETHER

☛ इनका प्रयोग सार्वजनिक लाभ वाली परियोजनाओं में होता है।

जैसे : दिल्ली मेट्रो रेलवे निगम।



Under CSR Support by ipca | Foundation

missiongyan LET'S LEARN TOGETHER

- पूंजी सघन एवं भारी उद्योग जैसी बड़ी परियोजनाओं के लिए उपयुक्त।
- आगम बंटवारा : सार्वजनिक एवं निजी उपक्रमों के मध्य तयशुदा अनुपात में आगम को बांटा जाता है।





Under CSR Support by ipca | Foundation

सीखने के प्रतिफल (Learning Outcome)

missiongyan LET'S LEARN TOGETHER

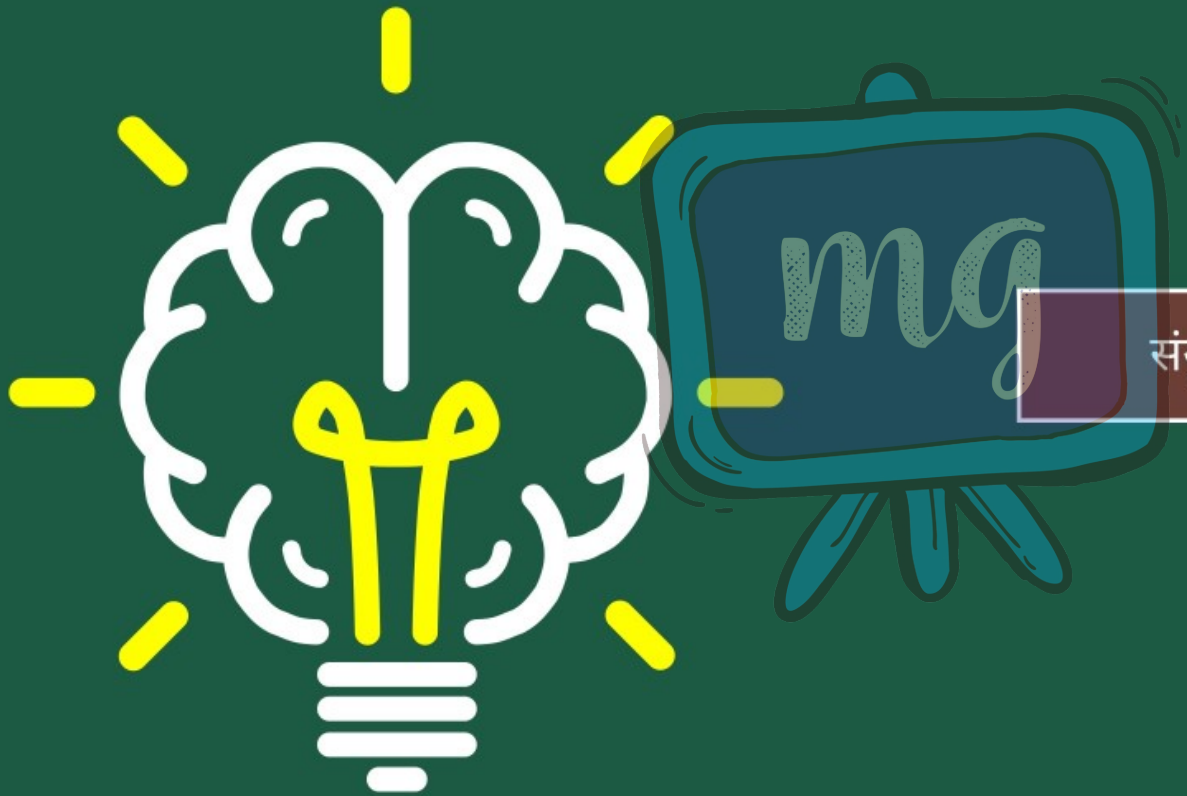

संयुक्त उपक्रम एवं पीपीपी

Under CSR Support by
ipca | Foundation

मूल्यांकन (Assessment)

missiongyan
LET'S LEARN TOGETHER



1 PPP का पूरा नाम है –

अ निजी सार्वजनिक भागीदारी

ब सार्वजनिक निजी भागीदारी (ब)

स भागीदारी निजी सार्वजनिक

द भागीदारी सार्वजनिक निजी

Under CSR Support by
ipca | Foundation

मूल्यांकन (Assessment)

missiongyan
LET'S LEARN TOGETHER



2 PPP प्रतिरूप के उदाहरण है –

अ यातायात

ब स्वास्थ्य

स जल

द उपर्युक्त सभी (द)

Under CSR Support by ipca Foundation

मूल्यांकन (Assessment)

missiongyan LET'S LEARN TOGETHER



3 संयुक्त उपक्रम के प्रकार है–

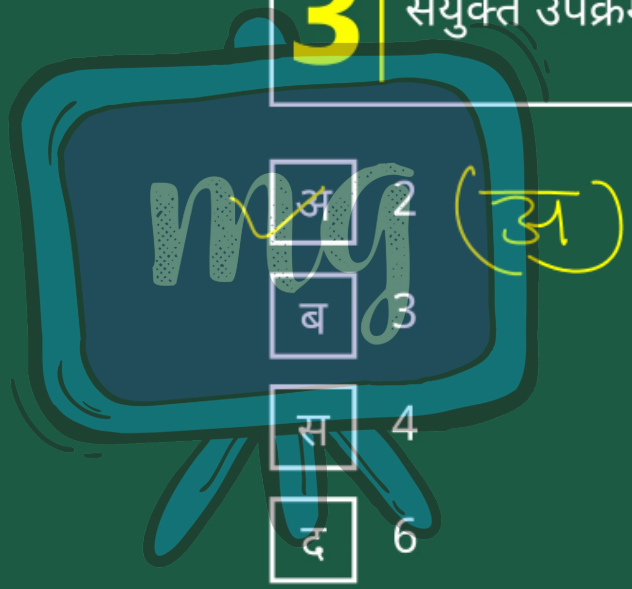

अ 2 (अ)

ब 3

स 4

द 6