Under CSR Support by
ipca | Foundation

missiongyan
LET'S LEARN TOGETHER



कक्षा – 11

व्यवसाय अध्ययन

व्यवसाय के आधार – 1

अध्याय – 2
व्यावसायिक संगठन के स्वरूप

भाग – 8

सहकारी संगठन (अर्थ एवं विशेषताएँ)

रूचिका सैनी

Under CSR Support by
ipca | Foundation

विवरण (Overview)

missiongyan
LET'S LEARN TOGETHER



1. एकल स्वामित्व
2. संयुक्त हिंदू परिवार व्यवसाय
3. साझेदारी
4. साझेदारों के प्रकार
5. साझेदारी के प्रकार
6. सहकारी संगठन
7. संयुक्त पूंजी कम्पनी
8. कम्पनी के प्रकार
9. व्यावसायिक संगठन के स्वरूप का चयन
10. संगठन के स्वरूप के चुनाव को प्रभावित करने वाले कारक

Under CSR Support by
ipca | Foundation

missiongyan
LET'S LEARN TOGETHER

सहकारी संगठन (Cooperative Society)

- इसका अर्थ है किसी साझे उद्देश्य के लिए एक साथ मिलकर काम करना।
- यह उन लोगों का स्वैच्छिक संगठन है, जो सदस्यों के कल्याण के लिए एकजुट हुए हैं। वे अपने आर्थिक हितों की रक्षा से प्रेरित होते हैं।



Under CSR Support by
ipca | Foundation

missiongyan
LET'S LEARN TOGETHER

- इसका सहकारी समिति अधिनियम 1912 के अंतर्गत पंजीकरण अनिवार्य।
- समिति का गठन करने के लिए कम से कम दस बालिग सदस्यों की स्वीकृति की आवश्यकता होती है।



Under CSR Support by
ipca | Foundation

missiongyan
LET'S LEARN TOGETHER

सहकारी समिति की विशेषताएँ / लक्षण

1. **स्वैच्छिक सदस्यता :** सहकारी समिति की सदस्यता ऐच्छिक होती है। कोई भी व्यक्ति किसी सहकारी समिति में स्वेच्छा से सम्मिलित हो सकता है अथवा उसे छोड़ सकता है।



Under CSR Support by
ipca | Foundation

missiongyan
LET'S LEARN TOGETHER

2. **वैधानिक स्थिति :** सहकारी समिति का पंजीकरण अनिवार्य है, इससे समिति को अपने सदस्यों से अलग पृथक अस्तित्व प्राप्त हो जाता है। समिति अनुबंध कर सकती है एवं अपने नाम में परिसंपत्ति रख सकती है।



Under CSR Support by
ipca | Foundation

missiongyan
LET'S LEARN TOGETHER

3. सीमित दायित्व : एक सहकारी समिति के सदस्यों का दायित्व उनके द्वारा लगायी पूँजी की राशि तक सीमित रहता है।

4. नियंत्रण : किसी भी सहकारी समिति में निर्णय लेने की शक्ति उसकी निर्वाचित प्रबंध कमेटी के हाथों में होती है।

Under CSR Support by
ipca | Foundation

missiongyan
LET'S LEARN TOGETHER

5. सेवा भावना : सहकारी समिति के उद्देश्य पारस्परिक सहायता एवं कल्याण के मूल्यों पर अधिक ज़ोर देते हैं।



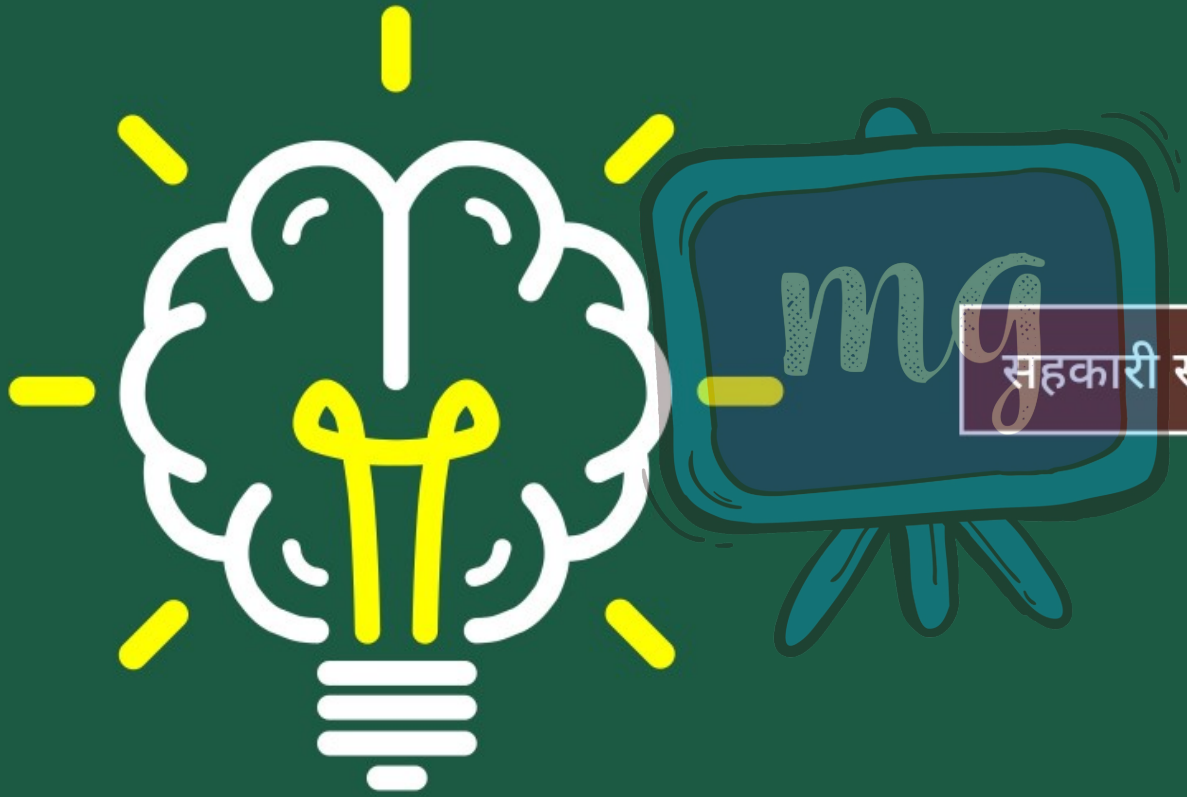

सहकारी समितियों का अर्थ एवं विशेषताएँ

मूल्यांकन (Assessment)



1 'पारस्परिक सहायता द्वारा स्वयं की सहायता' यह किस संगठन का मुख्य आदर्श है–

- अ एकाकी संगठन का
- ब संयुक्त पूँजी कंपनी का
- स सहकारी संगठन का (स)
- द उपर्युक्त में से कोई नहीं



2 सहकारी समिति अधिनियम कब पारित हुआ –

- अ सहकारी समिति अधिनियम 1912 (अ)
- ब सहकारी समिति अधिनियम 1920
- स सहकारी समिति अधिनियम 1956
- द सहकारी समिति अधिनियम 1947

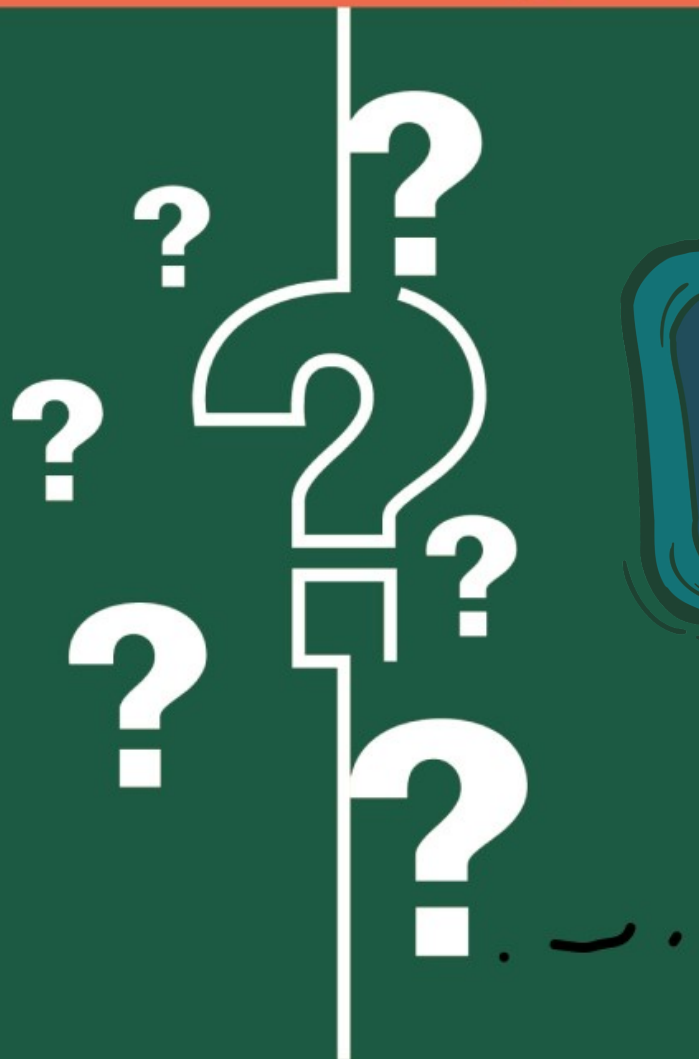

3 समिति के गठन में न्यूनतम सदस्य होते है–

अ	10
ब	5
स	2
द	2