Under CSR Support by
ipca | Foundation

missiongyan
LET'S LEARN TOGETHER



कक्षा - 11

व्यवसाय अध्ययन

व्यवसाय के आधार - 1

अध्याय - 2
व्यावसायिक संगठन के स्वरूप

भाग - 6

साझेदारों के प्रकार

रूचिका सैनी

Under CSR Support by ipca | Foundation

विवरण (Overview)

missiongyan LET'S LEARN TOGETHER



1. एकल स्वामित्व
2. संयुक्त हिंदू परिवार व्यवसाय
3. साझेदारी
4. साझेदारों के प्रकार
5. साझेदारी के प्रकार
6. सहकारी संगठन
7. संयुक्त पूंजी कम्पनी
8. कम्पनी के प्रकार
9. व्यावसायिक संगठन के स्वरूप का चयन
10. संगठन के स्वरूप के चुनाव को प्रभावित करने वाले कारक

Under CSR Support by ipca | Foundation

missiongyan LET'S LEARN TOGETHER



Under CSR Support by
ipca | Foundation

missiongyan
LET'S LEARN TOGETHER



कक्षा – 11

व्यवसाय अध्ययन

व्यवसाय के आधार – 1

अध्याय – 3 : निजी, सार्वजनिक एवं भूमंडलीय उपक्रम

भाग – 3

सरकारी कंपनी

रूचिका सैनी

Under CSR Support by
ipca | Foundation

विवरण (Overview)

missiongyan
LET'S LEARN TOGETHER



1. विभागीय उपक्रम
2. वैधानिक निगम
3. सरकारी कंपनी
4. सार्वजनिक क्षेत्र की बदलती भूमिका
5. बहुराष्ट्रीय कंपनियाँ/भूमंडलीय उपक्रम

Under CSR Support by ipca | Foundation

missiongyan LET'S LEARN TOGETHER



सरकारी कंपनी (Government Company)

- इन कंपनियों की स्थापना भारतीय कंपनी अधिनियम-2013 के अंतर्गत।
- कंपनी अधिनियम 2013 की धारा 2(45) के अनुसार एक सरकारी कंपनी वह कंपनी है जिसकी कम से कम 51 प्रतिशत चुकता अंशपूँजी या तो केंद्र सरकार के पास है या फिर राज्य सरकारों के पास है या फिर कुछ केंद्र सरकार के पास और शेष एक या एक से अधिक राज्य सरकारों के पास।

Under CSR Support by
ipca | Foundation

missiongyan
LET'S LEARN TOGETHER



Under CSR Support by
ipca | Foundation

missiongyan
LET'S LEARN TOGETHER

सरकारी कंपनी के लक्षण

- यह भारतीय कंपनी अधिनियम-1956 के तहत स्थापित संगठन है।



Under CSR Support by
ipca | Foundation

missiongyan
LET'S LEARN TOGETHER

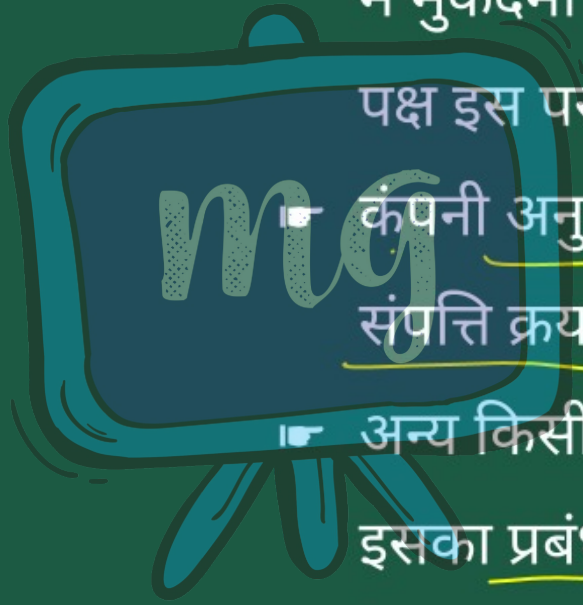

- कंपनी किसी भी अन्य पक्ष के विरुद्ध न्यायालय में मुकदमा दायर कर सकती है तथा अन्य कोई पक्ष इस पर मुकदमा कर सकता है।
- कंपनी अनुबंध कर सकती है तथा अपने नाम से संपत्ति क्रय कर सकती है।
- अन्य किसी भी सार्वजनिक कंपनी के समान इसका प्रबंधन कंपनी अधिनियम के प्रावधानों के अनुसार होता है।

Under CSR Support by
ipca | Foundation

missiongyan
LET'S LEARN TOGETHER

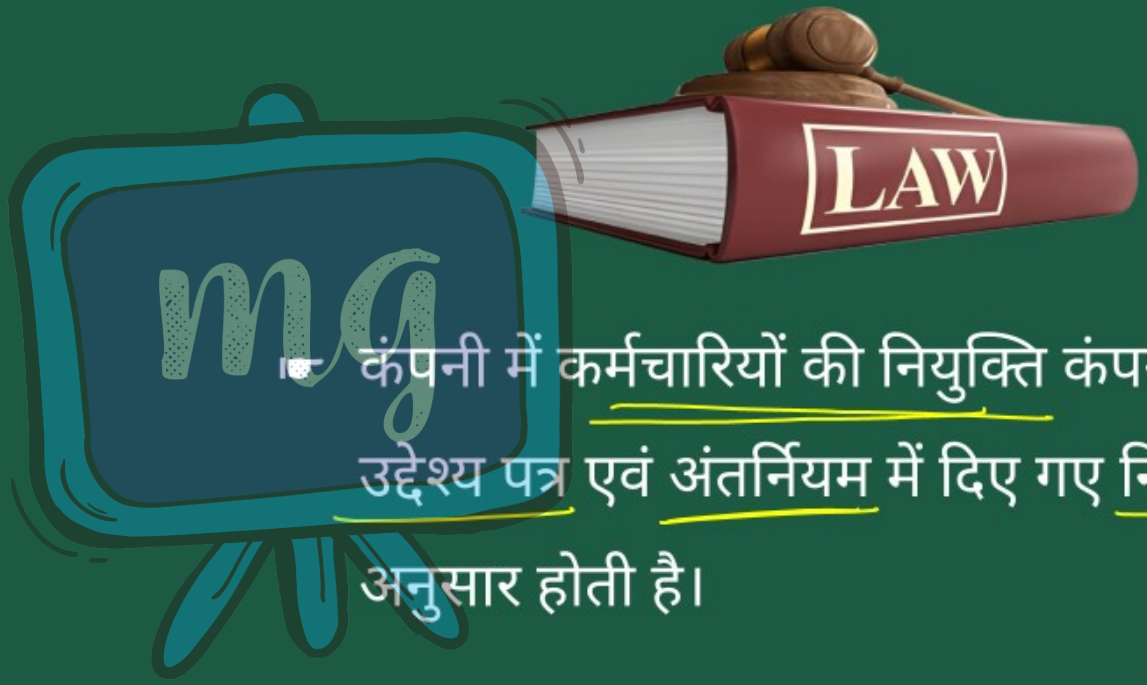

- कंपनी में कर्मचारियों की नियुक्ति कंपनी के उद्देश्य पत्र एवं अंतर्नियम में दिए गए नियमों के अनुसार होती है।

Under CSR Support by ipca | Foundation

missiongyan LET'S LEARN TOGETHER



- ये कंपनियाँ लेखांकन एवं अंकेक्षण नियमों से मुक्त रहती हैं। लेखा परीक्षक की नियुक्ति केंद्रीय सरकार करती है तथा वार्षिक अनुवेदन रिपोर्ट संसद या राज्य विधान मंडल में प्रस्तुत की जाती है।
- सरकारी कंपनी अपने लिए वित्त की व्यवस्था सरकारी अंशधारी और प्राइवेट अंशधारी से करती है।

Under CSR Support by ipca | Foundation

missiongyan LET'S LEARN TOGETHER



सरकारी कंपनी के लाभ

- एक सरकारी कंपनी की स्थापना भारतीय कंपनी अधिनियम की औपचारिकताओं को पूरा करने से होती है। 1956/2013
- इनका सरकार से पृथक कानूनी अस्तित्व होता है।
- प्रबंधन संबंधी निर्णय लेने में इनको पूर्ण स्वतंत्रता मिली होती है।
- उचित मूल्य पर वस्तुएँ एवं सेवाओं को उपलब्ध करा ये बाज़ार पर हावी हो जाती हैं।

Under CSR Support by
ipca | Foundation

missiongyan
LET'S LEARN TOGETHER

सरकारी कंपनी की सीमाएँ

- ये संवैधानिक उत्तरदायित्व से बचती हैं।
- एकमात्र अंशधारक सरकार होने के कारण इनका प्रबंध एवं प्रशासन दोनों ही सरकार के हाथ में होता है।



Under CSR Support by ipca | Foundation

सीखने के प्रतिफल (Learning Outcome)

missiongyan® LET'S LEARN TOGETHER

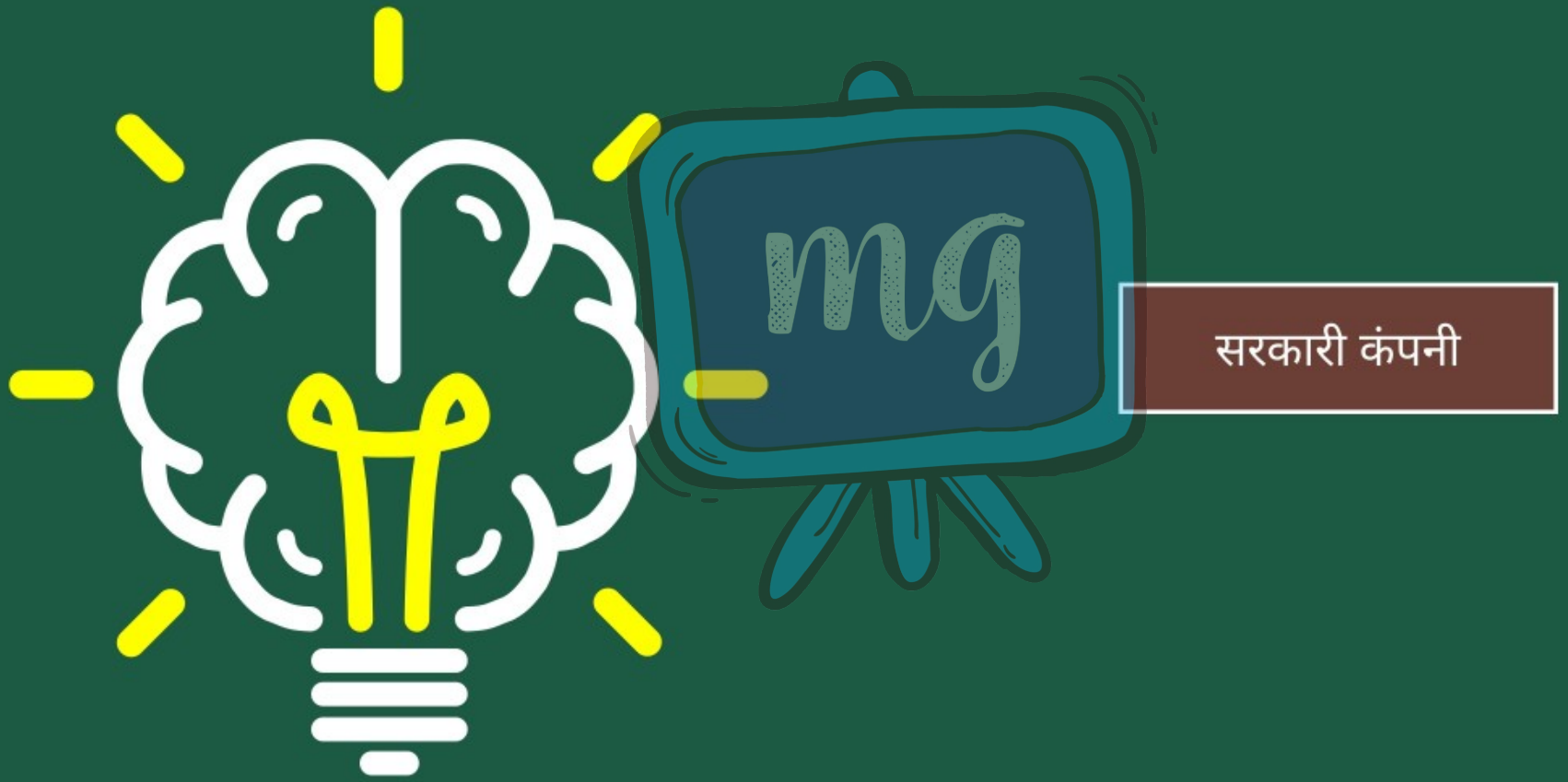

Under CSR Support by ipca | Foundation

मूल्यांकन (Assessment)

missiongyan LET'S LEARN TOGETHER



1 एक सरकारी कम्पनी वह कम्पनी है, जिसमें सरकार की उस कम्पनी की चुकता अंश- पूँजी में हिस्सेदारी से कम नहीं है-

- अ 49%
- ब 51% (ब)
- स 50%
- द 25%

Under CSR Support by ipca | Foundation

मूल्यांकन (Assessment)

missiongyan LET'S LEARN TOGETHER



2 सरकारी कंपनी के उदाहरण हैं-

- अ ONGC
- ब CIL
- स GAIL
- ~~द~~ उपरोक्त सभी (द)

Under CSR Support by ipca | Foundation

मूल्यांकन (Assessment)

missiongyan LET'S LEARN TOGETHER



3 कंपनी के कर्मचारियों की नियुक्ति होती है–

- अ उद्धेश्य पत्र से
- ब अंतर्नियम से
- स (अ) व (ब) दोनों (स)
- द इनमें से कोई नहीं