Under CSR Support by
ipca | Foundation

missiongyan
LET'S LEARN TOGETHER



कक्षा – 11

व्यवसाय अध्ययन

व्यवसाय के आधार – 1

अध्याय – 2
व्यावसायिक संगठन के स्वरूप

भाग – 10

सहकारी संगठन (प्रकार)

रूचिका सैनी

Under CSR Support by
ipca | Foundation

विवरण (Overview)

missiongyan
LET'S LEARN TOGETHER



1. एकल स्वामित्व
2. संयुक्त हिंदू परिवार व्यवसाय
3. साझेदारी
4. साझेदारों के प्रकार
5. साझेदारी के प्रकार
6. सहकारी संगठन
7. संयुक्त पूंजी कम्पनी
8. कम्पनी के प्रकार
9. व्यावसायिक संगठन के स्वरूप का चयन
10. संगठन के स्वरूप के चुनाव को प्रभावित करने वाले कारक

Under CSR Support by
ipca | Foundation

missiongyan
LET'S LEARN TOGETHER



Under CSR Support by
ipca | Foundation

missiongyan
LET'S LEARN TOGETHER

सहकारी समितियों के प्रकार

1. उपभोक्ता सहकारी समितियाँ (Consumer's cooperative societies)

☛ उपभोक्ता सहकारी समितियों का गठन उपभोक्ताओं के हितों की रक्षा के लिए किया जाता है।

☛ इसके सदस्य वे उपभोक्ता होते हैं, जो बढ़िया गुणवत्ता वाली वस्तुएँ उचित मूल्य पर प्राप्त करना चाहते हैं।

Under CSR Support by
ipca | Foundation

missiongyan
LET'S LEARN TOGETHER

☛ ऐसी समिति का उद्देश्य मध्यस्थ को समाप्त करना होता है ताकि प्रचालन मितव्ययी हो।



Under CSR Support by
ipca | Foundation

missiongyan
LET'S LEARN TOGETHER

2. उत्पादक सहकारी समितियाँ (Producer's cooperative societies)

- इन समितियों की स्थापना छोटे उत्पादकों के हितों की रक्षा के लिए की जाती है।



Under CSR Support by
ipca | Foundation

missiongyan
LET'S LEARN TOGETHER

- समिति का उद्देश्य बड़े पूँजीपतियों के विरुद्ध खड़े होना तथा छोटे उत्पादकों की सौदा करने की शक्ति को बढ़ाना है।
- यह सदस्यों को कच्चा माल, उपकरण एवं अन्य आगतों की आपूर्ति करती हैं तथा बिक्री के लिए उनके उत्पादों को भी खरीदती हैं।



Under CSR Support by
ipca | Foundation

missiongyan
LET'S LEARN TOGETHER

3. विपणन सहकारी समितियाँ

(Marketing cooperative societies)

- विपणन समितियों का गठन छोटे उत्पादकों को उनके उत्पादों को बेचने में सहायता के लिए किया जाता है।
- इसके सदस्य वे उत्पादक होते हैं, जो अपने उत्पादों के उचित मूल्य वसूलना चाहते हैं।

समिति का लक्ष्य मध्यस्थों को समाप्त करना तथा उत्पादों के लिए अनुकूल बाज़ार सुरक्षित कर सदस्यों की प्रतियोगी स्थिति में सुधार करता है।

Under CSR Support by
ipca | Foundation

missiongyan
LET'S LEARN TOGETHER



4. किसान सहकारी समितियाँ (Farmer's cooperative societies)

- इसका गठन किसानों को उचित मूल्य पर आगत उपलब्ध कराकर उनके हितों की रक्षा के लिए किया जाता है।
- समिति का उद्देश्य बड़े पैमाने पर कृषि का लाभ उठाना एवं उत्पादकता को बढ़ाना है।
- ऐसी समितियाँ, फसलों के उगाने के लिए अच्छी गुणवत्ता वाले बीज, खाद, मशीनरी एवं अन्य आधुनिक तकनीक उपलब्ध कराती हैं।

Under CSR Support by
ipca | Foundation

missiongyan
LET'S LEARN TOGETHER

5. सहकारी ऋण समितियाँ (Credit cooperative societies)

- इसकी स्थापना सदस्यों को आसान शर्तों पर सरलता से कर्ज उपलब्ध कराने के लिए की जाती है।
- ऐसी समितियों का लक्ष्य सदस्यों को साहूकारों के शोषण से संरक्षण प्रदान करना है जो ऋणों पर ऊँची दर से ब्याज लेते हैं।



Under CSR Support by ipca | Foundation

missiongyan LET'S LEARN TOGETHER

6. सहकारी आवास समितियाँ (Cooperative housing societies) :

- इसकी स्थापना सीमित आय के लोगों को उचित लागत पर मकान बनाने में सहायता के लिए की जाती है।
- इसका उद्देश्य सदस्यों की आवासीय समस्याओं का समाधान करना है।



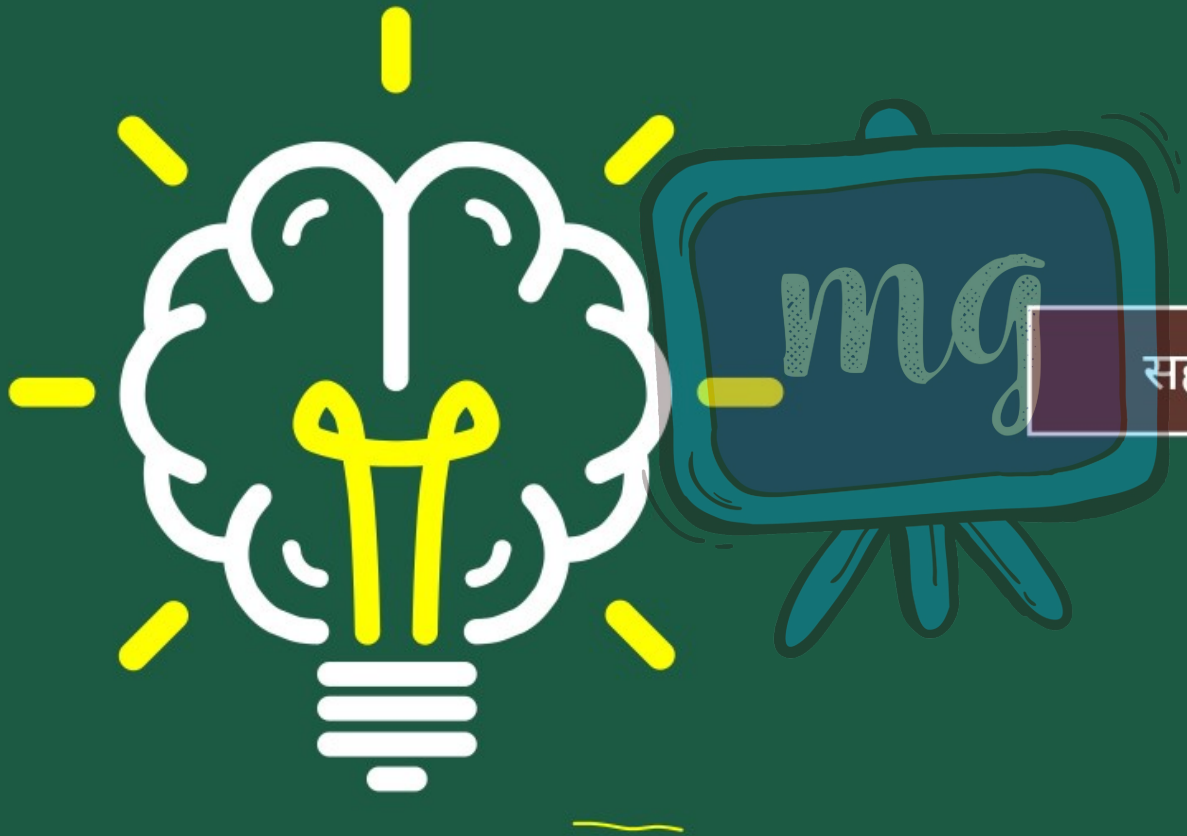

सहकारी समितियों के प्रकार

Under CSR Support by ipca | Foundation

मूल्यांकन (Assessment)

missiongyan LET'S LEARN TOGETHER



1 उपभोक्ताओं की सहायता द्वारा कौनसी समितियाँ बनाई जाती है?

अ उपभोक्ता सहकारी समितियाँ (इ)

ब उत्पादक सहकारी समितियाँ

स विपणन सहकारी समितियाँ

द इनमें से कोई नहीं



2 छोटे उत्पादकों के लिए समितियाँ बनाई जाती है–

अ उपभोक्ता सहकारी समितियाँ

ब विपणन सहकारी समितियाँ

स उत्पादक सहकारी समितियाँ (स)

द किसान सहकारी समितियाँ



3 किसानों के लिए बनाई जाने वाली समितियाँ कौनसी है?

अ सहकारी ऋण समितियाँ

ब विपणन सहकारी समितियाँ

स उत्पादक सहकारी समितियाँ

द किसान सहकारी समितियाँ (द)