Under CSR Support by
ipca | Foundation

missiongyan
LET'S LEARN TOGETHER

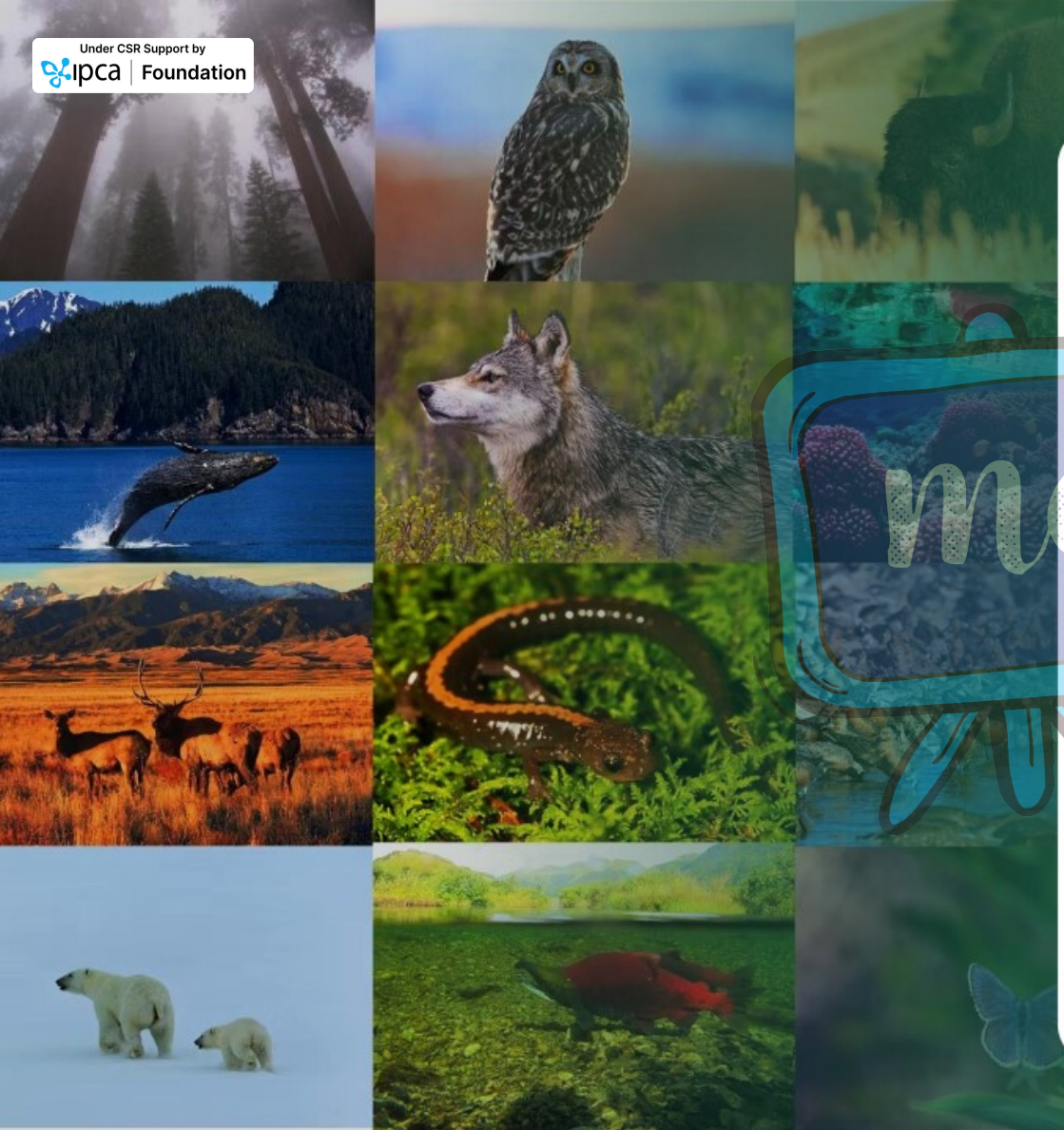

कक्षा - 11

भूगोल

भौतिक भूगोल के मूल सिद्धान्त

अध्याय–14
जैव-विविधता एवं संरक्षण

भाग - 4

जैव-विविधता संरक्षण

ओम प्रकाश खोजा

Under CSR Support by
ipca | Foundation

विवरण (Overview)

missiongyan
LET'S LEARN TOGETHER


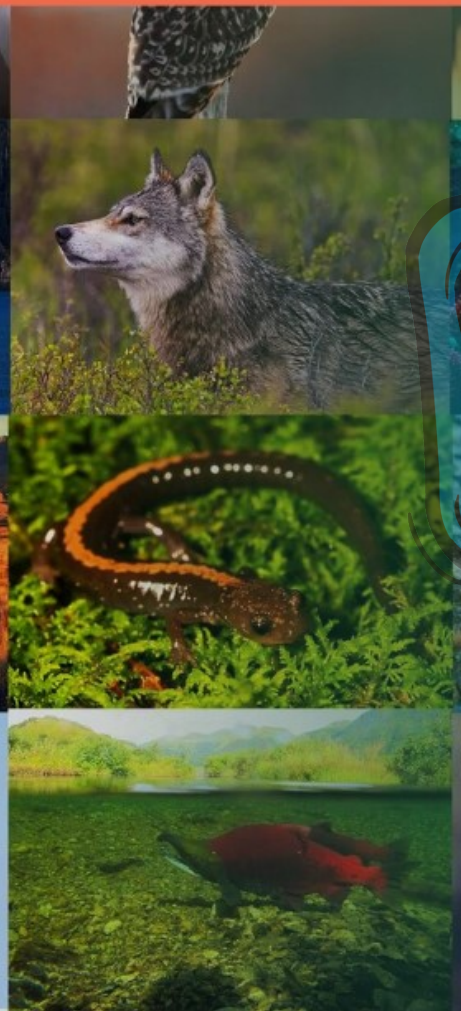


1. जैव-विविधता
2. जैव-विविधता का महत्व
3. जैव-विविधता का ह्रास
4. जैव-विविधता संरक्षण

Under CSR Support by ipca | Foundation

missiongyan LET'S LEARN TOGETHER

जैव-विविधता संरक्षण

आवश्यकता क्यों

- मानव अस्तित्व के लिए
- पर्यावरण संरक्षण के लिए

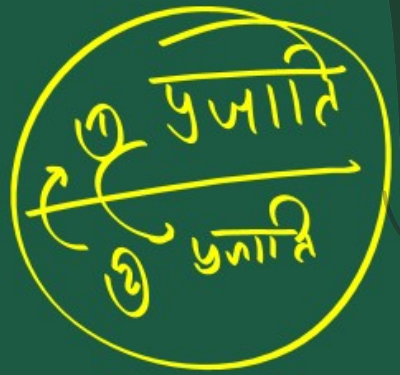





Under CSR Support by
ipca | Foundation

missiongyan
LET'S LEARN TOGETHER



संरक्षण के उपाय

- सतत् पोषणीय विकास
- मानव की पर्यावरण मैत्री संबंधी पद्धतियों के प्रति जागरूकता
- मानव व स्थानीय समुदाय का सहयोग
- प्रजातियों के आवास स्थानों की सुरक्षा
- संरक्षण प्रक्रिया लगातार जारी रखना

Under CSR Support by
ipca | Foundation

missiongyan
LET'S LEARN TOGETHER

पृथ्वी सम्मेलन, 1992

जैव-विविधता सम्मेलन

रियो-डी-जेनेरो (ब्राजील) में आयोजन

भारत व 155 अन्य देश हस्ताक्षरी



Under CSR Support by
ipca | Foundation

missiongyan
LET'S LEARN TOGETHER

पृथ्वी सम्मेलन जैव-विविधता संरक्षण के उपाय

- संकटापन्न प्रजातियों के संरक्षण उपाय
- प्रजातियों को लुप्त होने से बचाने हेतु उचित योजनाएँ व प्रबंधन
- प्रजातियों की किस्मों का संरक्षण
- प्रत्येक देश द्वारा वन्य जीवों के आवास सुरक्षित करना
- प्रजातियों के विकसित होने के स्थान सुरक्षित व संरक्षित हो



Under CSR Support by
ipca | Foundation

missiongyan
LET'S LEARN TOGETHER

☛ वन्य जीवों व पौधों का अन्तर्राष्ट्रीय व्यापार नियमानुसार हो।



Under CSR Support by
ipca | Foundation

missiongyan
LET'S LEARN TOGETHER







भारत सरकार द्वारा संरक्षण

- वन्य जीव सुरक्षा अधिनियम-1972
- नेशनल पार्क
- पशुविहार
- जीव मण्डल आरक्षित क्षेत्र

राष्ट्रीय उद्यान, वन्य जीव अभयारण्य

Under CSR Support by ipca | Foundation

missiongyan LET'S LEARN TOGETHER

विश्व में सर्वाधिक जैव-विविधता

☛ महा विविधता केंद्र

- ✧ उष्ण कटिबंधीय देश जिनमें सर्वाधिक प्रजातीय विविधता हो
- ✧ 12 देश

(1) आनुवांशिक
(2) प्रजातीय
(3) पारितंत्रीय



Under CSR Support by ipca | Foundation

विश्व के महा विविधता केंद्र

missiongyan

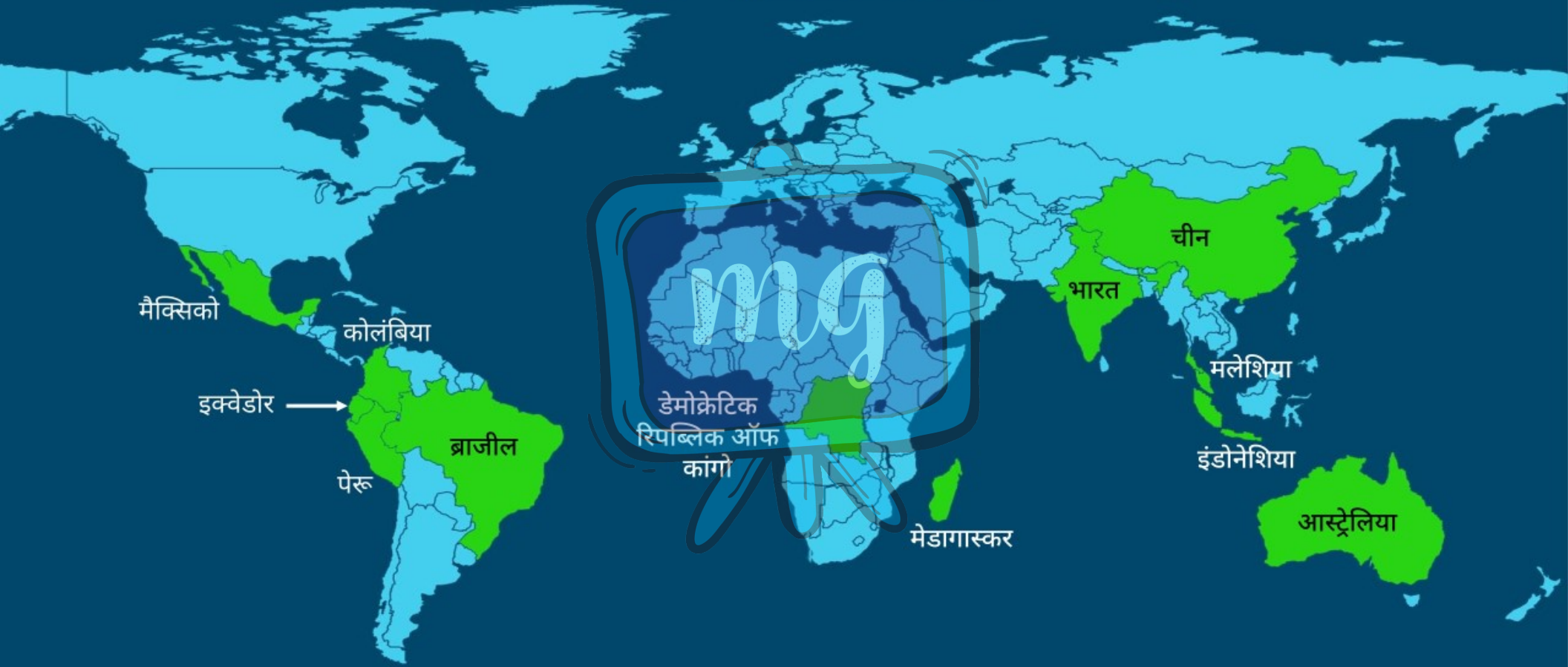

Under CSR Support by
ipca | Foundation

missiongyan
LET'S LEARN TOGETHER

जैव-विविधता हॉट-स्पॉट

IUCN द्वारा निर्धारित क्षेत्र

जो अधिक संकट में हैं

हॉट-स्पॉट वनस्पति के आधार पर परिभाषित

जैव-विविधता तप्त क्षेत्र
Hot-spot (हॉट-स्पॉट)

वनस्पति = प्राथमिक उत्पाद

Under CSR Support by
ipca | Foundation

missiongyan
LET'S LEARN TOGETHER

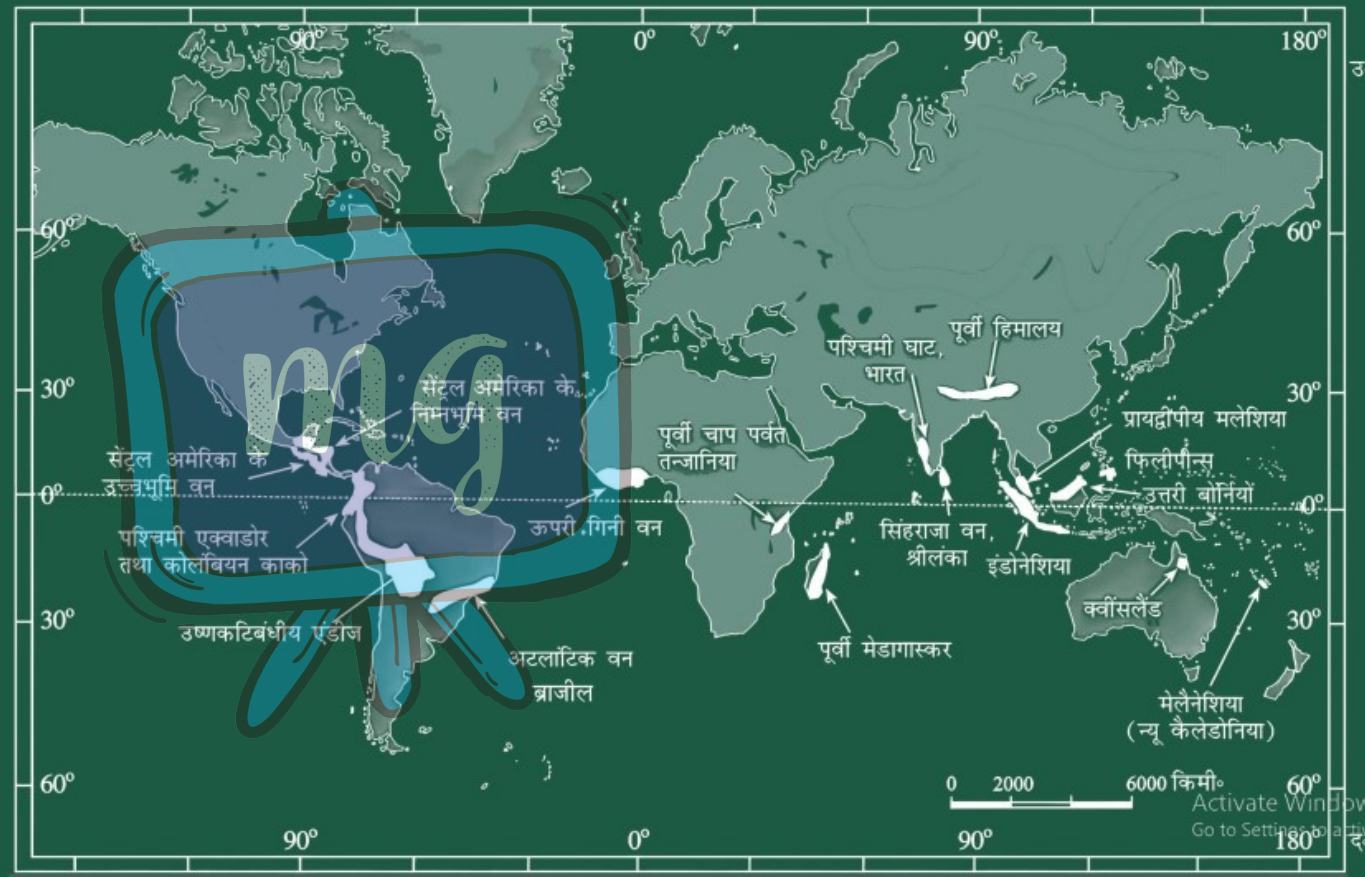

पारिस्थितिक हॉट-स्पॉट

Activate Window
Go to Settings to activ

Under CSR Support by ipca | Foundation

सीखने के प्रतिफल (Learning Outcomes)

missiongyan LET'S LEARN TOGETHER



1. जैव-विविधता संरक्षण व पृथ्वी सम्मेलन
2. महा विविधता केन्द्र व जैव-विविधता हॉट-स्पॉट

Under CSR Support by ipca | Foundation

मूल्यांकन (Assessment)

missiongyan LET'S LEARN TOGETHER



1 भारत सरकार द्वारा वन्य जीव सुरक्षा अधिनियम कब लागू किया गया ?

अ 1951

ब 1972

स 1961

द 1981

→ नेशनल पार्क
→ पशु-विहार (वन्य जीव अभयारण्य)

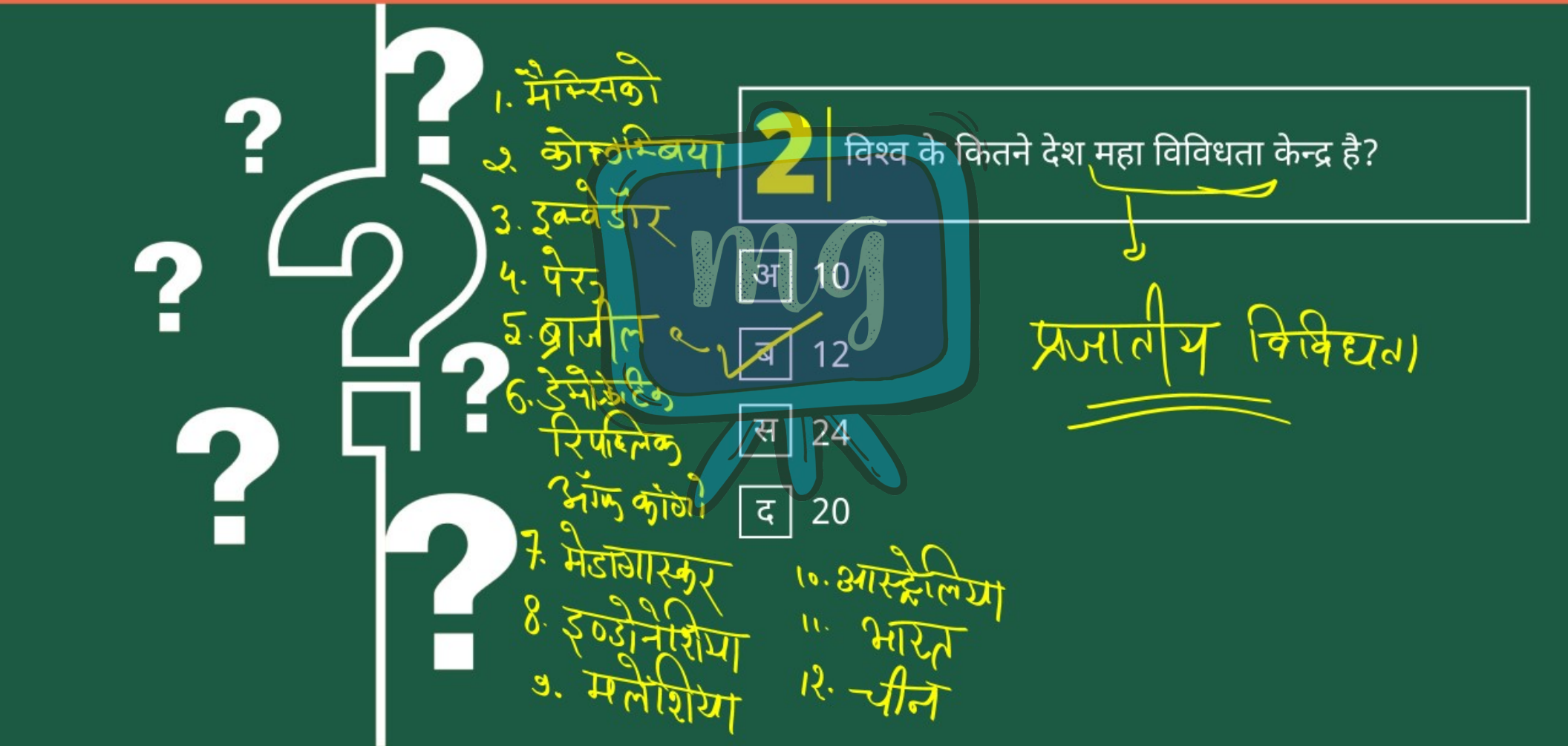

2 विश्व के कितने देश महा विविधता केन्द्र है?

- अ 10
- ब 12
- स 24
- द 20

प्रजातीय विविधता

Under CSR Support by
ipca | Foundation

मूल्यांकन (Assessment)

missiongyan
LET'S LEARN TOGETHER



3 | प्रथम पृथ्वी सम्मेलन का आयोजन कहाँ किया गया?

अ ब्राजील

ब चीन

स आस्ट्रेलिया

द भारत

१९९२

रियो-डी-जेनेरो

भारत + १५५ देश।

हस्ताक्षरी