Under CSR Support by
ipca | Foundation

missiongyan
LET'S LEARN TOGETHER

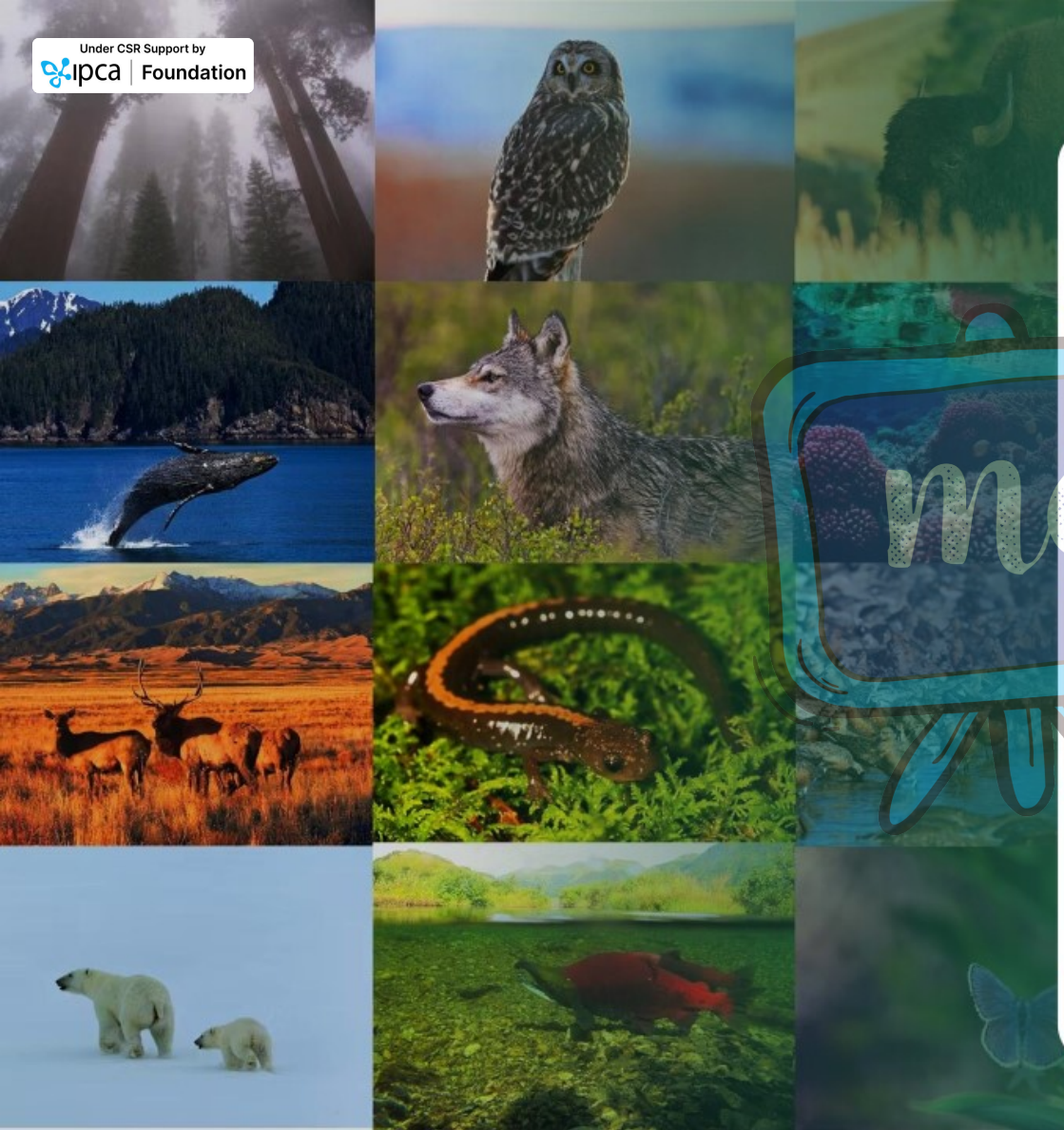

कक्षा - 11

भूगोल

भौतिक भूगोल के मूल सिद्धान्त

अध्याय-14
जैव विविधता एवं संरक्षण

अन्य महत्वपूर्ण प्रश्न

ओम प्रकाश खोजा

Under CSR Support by
ipca | Foundation

अन्य महत्वपूर्ण प्रश्न

missiongyan
LET'S LEARN TOGETHER



1 | जैव-विविधता ..... विकास का तंत्र है। रिक्त स्थान पूरित करें –

अ सतत्

ब असतत्

स (अ) व (ब) दोनों

द इनमें से कोई नहीं

Under CSR Support by ipca | Foundation

अन्य महत्वपूर्ण प्रश्न

missiongyan LET'S LEARN TOGETHER



2 | जैव-विविधता के सन्दर्भ में ध्रुवीय क्षेत्र के लिए सत्य कथन है –

अ | जैव-विविधता अधिक

ब | प्रजातियों की विविधता अधिक

स | जीवधारियों की संख्या अधिक

द | उपर्युक्त सभी

Under CSR Support by
ipca | Foundation

अन्य महत्वपूर्ण प्रश्न

missiongyan
LET'S LEARN TOGETHER



3 | विदेशज प्रजाति के आगमन का जैव-विविधता पर कैसा प्रभाव रहता है?

अ सकारात्मक

ब नकारात्मक

स उदासीन

द इनमें से कोई नहीं



Under CSR Support by
ipca | Foundation

अन्य महत्वपूर्ण प्रश्न

missiongyan
LET'S LEARN TOGETHER



4 IUCN के वर्गीकरण के अनुसार रेड पांडा किस वर्ग में शामिल है?

अ संकटापन्न

ब सुभेद्य

स दुर्लभ

द उपर्युक्त सभी



Under CSR Support by
ipca | Foundation

अन्य महत्वपूर्ण प्रश्न

missiongyan
LET'S LEARN TOGETHER



5 | जैव-विविधता ह्रास के लिए कौनसा कारक प्राकृतिक है?

- अ भूकम्प
- ब बाढ़
- स ज्वालामुखी
- द उपर्युक्त सभी

Under CSR Support by ipca | Foundation

अन्य महत्वपूर्ण प्रश्न

missiongyan LET'S LEARN TOGETHER

1. मैक्सिको
2. कोलम्बिया
3. इक्वेडॉर
4. पेरु
5. ब्राजील
6. डे. रि. कांगो
7. मेडागास्कर
8. इंडोनेशिया
9. मलेशिया
10. आस्ट्रेलिया
11. भारत
12. चीन

(12) देश

6 निम्न में से कौनसा देश "महा विविधता केंद्र" नहीं है?

अ मैक्सिको

ब ब्राजील

स रूस

द आस्ट्रेलिया

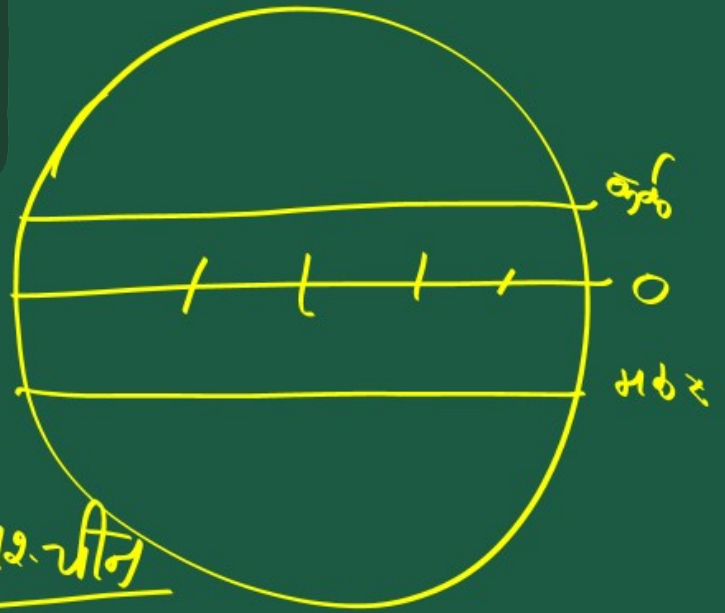

Under CSR Support by
ipca | Foundation

अन्य महत्वपूर्ण प्रश्न

missiongyan
LET'S LEARN TOGETHER





7 | आनुवांशिक जैव-विविधता क्या है?

Under CSR Support by
ipca | Foundation

अन्य महत्वपूर्ण प्रश्न

missiongyan
LET'S LEARN TOGETHER



7 | आनुवांशिक जैव-विविधता क्या है?

उत्तर :

- किसी प्रजाति में जीन की विविधता ही आनुवांशिक जैव-विविधता है।
- जीवन निर्माण के लिए जीन एक मूलभूत इकाई है।

Under CSR Support by
ipca | Foundation

अन्य महत्वपूर्ण प्रश्न

missiongyan
LET'S LEARN TOGETHER





8 | जैव-विविधता की आर्थिक भूमिका क्या है?

Under CSR Support by
ipca | Foundation

अन्य महत्वपूर्ण प्रश्न

missiongyan
LET'S LEARN TOGETHER



8 | जैव-विविधता की आर्थिक भूमिका क्या है?

उत्तर :

- दैनिक जीवन में जैव-विविधता एक महत्वपूर्ण आर्थिक संसाधन है।
- जैव-विविधता का ही एक महत्वपूर्ण भाग "फसलों की विविधता" है जिसे "कृषि जैव-विविधता" कहते हैं।
- इससे प्राप्त महत्वपूर्ण आर्थिक उत्पाद – खाद्य फसलें, वन संसाधन, पशु, मत्स्य, दवा संसाधन

अन्य महत्वपूर्ण प्रश्न





9 | जैव-विविधता ह्रास के प्राकृतिक व मानवीय कारक कौन-कौन से है?

Under CSR Support by ipca | Foundation

अन्य महत्वपूर्ण प्रश्न

missiongyan LET'S LEARN TOGETHER



9 | जैव-विविधता ह्रास के प्राकृतिक व मानवीय कारक कौन-कौन से है?

उत्तर :

☛ प्राकृतिक कारक –

- ✧ भूकम्प
- ✧ ज्वालामुखी उद्गार
- ✧ सूखा
- ✧ बाढ़
- ✧ दावानल
- ✧ सुनामी

☛ मानवीय कारक –

- ✧ कीटनाशक
- ✧ विषैली भारी धातुएँ
- ✧ हाइड्रोकार्बन



Under CSR Support by
ipca | Foundation

अन्य महत्वपूर्ण प्रश्न

missiongyan
LET'S LEARN TOGETHER





10 | IUCN के अनुसार संकटापन्न प्रजाति किसे कहते है?

Under CSR Support by ipca | Foundation

अन्य महत्वपूर्ण प्रश्न

missiongyan LET'S LEARN TOGETHER



10 | IUCN के अनुसार संकटापन्न प्रजाति किसे कहते है?

उत्तर :

- वह प्रजाति जिसके लुप्त हो जाने का खतरा हो, संकटापन्न प्रजाति कहलाती है।
- उदाहरण – रेड पाण्डा।
- इन्हें IUCN रेड लिस्ट नाम से प्रकाशित करता है।

"रेड डाटा बुक"

अन्य महत्वपूर्ण प्रश्न





11 पृथ्वी सम्मेलन, 1992 में विश्व संरक्षण कार्य योजना में जैव-विविधता के कौनसे उपाय सुझाए गए?

अन्य महत्वपूर्ण प्रश्न



11 पृथ्वी सम्मेलन, 1992 में विश्व संरक्षण कार्य योजना में जैव-विविधता के कौनसे उपाय सुझाए गए?

उत्तर :

☛ 1992 में ब्राजील के रियो-डी-जेनेरो में पृथ्वी सम्मेलन आयोजित किया जिसमें विश्व संरक्षण के निम्नलिखित तरीके सुझाए गए –

(i) संकटापन्न प्रजातियों के संरक्षण के लिए प्रयास करने चाहिए।

Under CSR Support by ipca | Foundation

अन्य महत्वपूर्ण प्रश्न

missiongyan LET'S LEARN TOGETHER



(ii) प्रजातियों को लुप्त होने से बचाने के लिए उचित योजनाएँ व प्रबंधन अपेक्षित हैं।

(iii) खाद्यान्नों की किस्में, चारे संबंधी पौधों की किस्में, इमारती लकड़ी के पेड़, पशुधन, जंतु व उनकी वन्य प्रजातियों की किस्मों को संरक्षित करना चाहिए।

(iv) प्रत्येक देश को वन्य जीवों के आवास को चिह्नित कर उनकी सुरक्षा को सुनिश्चित करना चाहिए।

(v) प्रजातियों के पलने-बढ़ने तथा विकसित होने के स्थान सुरक्षित व संरक्षित हों।

Under CSR Support by
ipca | Foundation

अन्य महत्वपूर्ण प्रश्न

missiongyan
LET'S LEARN TOGETHER





(vi) वन्य जीवों व पौधों का अंतर्राष्ट्रीय व्यापार, नियमों के अनुरूप हो।

Under CSR Support by
ipca | Foundation

अन्य महत्वपूर्ण प्रश्न

missiongyan
LET'S LEARN TOGETHER



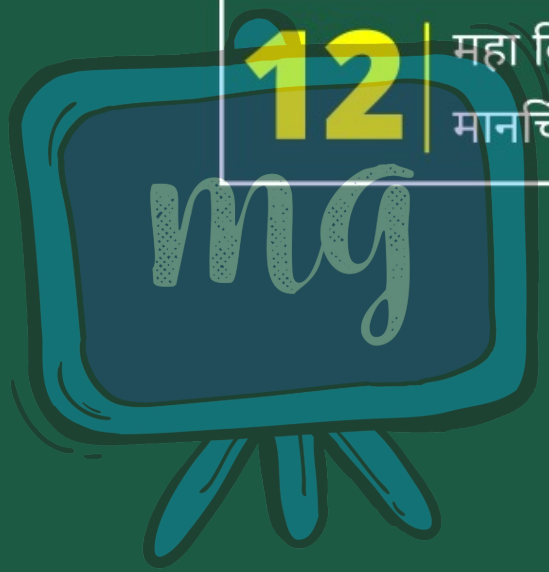

12 | महा विविधता केंद्र क्या है? ऐसे प्रमुख देशों को मानचित्र में अंकित कीजिए।

Under CSR Support by ipca | Foundation

अन्य महत्वपूर्ण प्रश्न

missiongyan LET'S LEARN TOGETHER



12 | महा विविधता केंद्र क्या है? ऐसे प्रमुख देशों को मानचित्र में अंकित कीजिए।

उत्तर :

- वह देश, जो उष्ण कटिबंधीय क्षेत्र में स्थित है, उनमें सर्वाधिक प्रजातीय विविधता पायी जाती है, उन्हें "महा विविधता केन्द्र" कहते हैं।
- ऐसे देशों की संख्या 12 है।

Under CSR Support by ipca | Foundation

विश्व के महा विविधता केंद्र

missiongyan

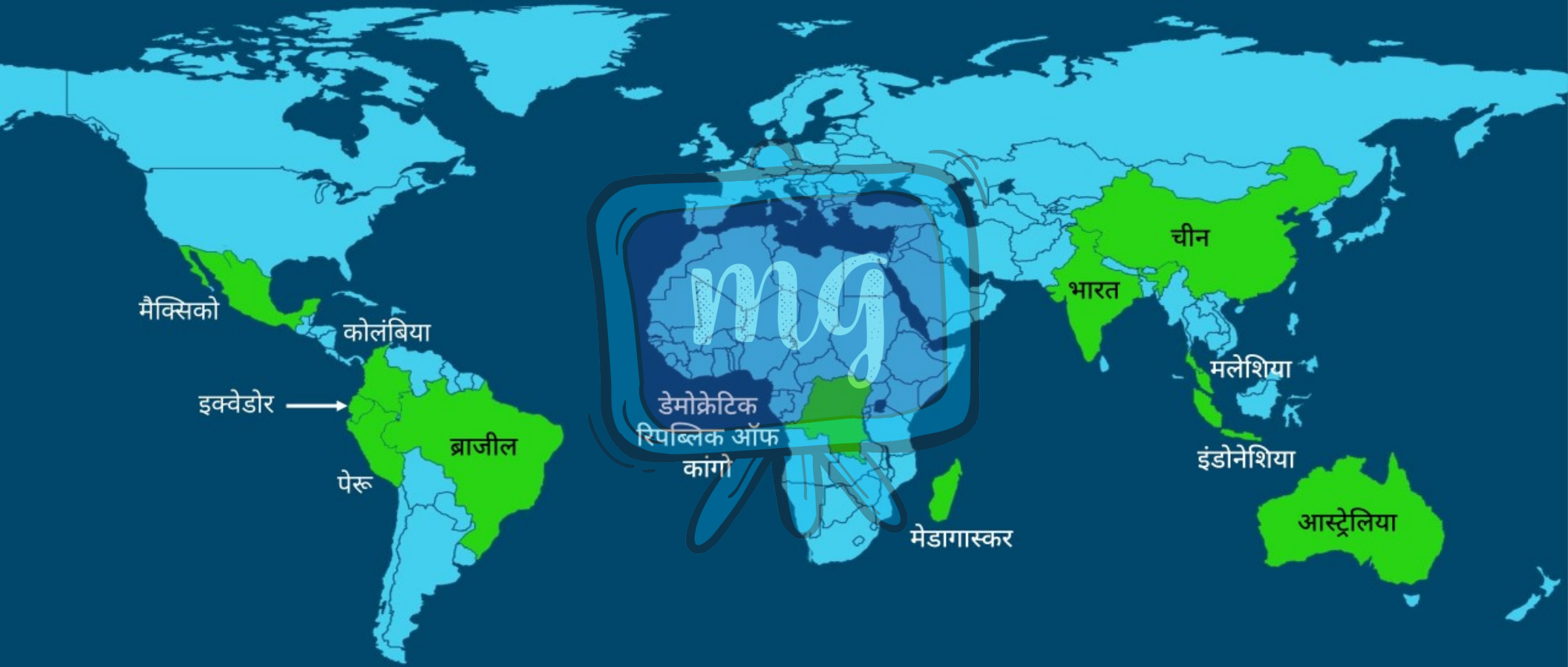

अन्य महत्वपूर्ण प्रश्न





13 | विश्व के प्रमुख पारिस्थितिक हॉट-स्पॉट को विश्व मानचित्र पर अंकित कीजिए।

Under CSR Support by
ipca | Foundation

अन्य महत्वपूर्ण प्रश्न

missiongyan
LET'S LEARN TOGETHER



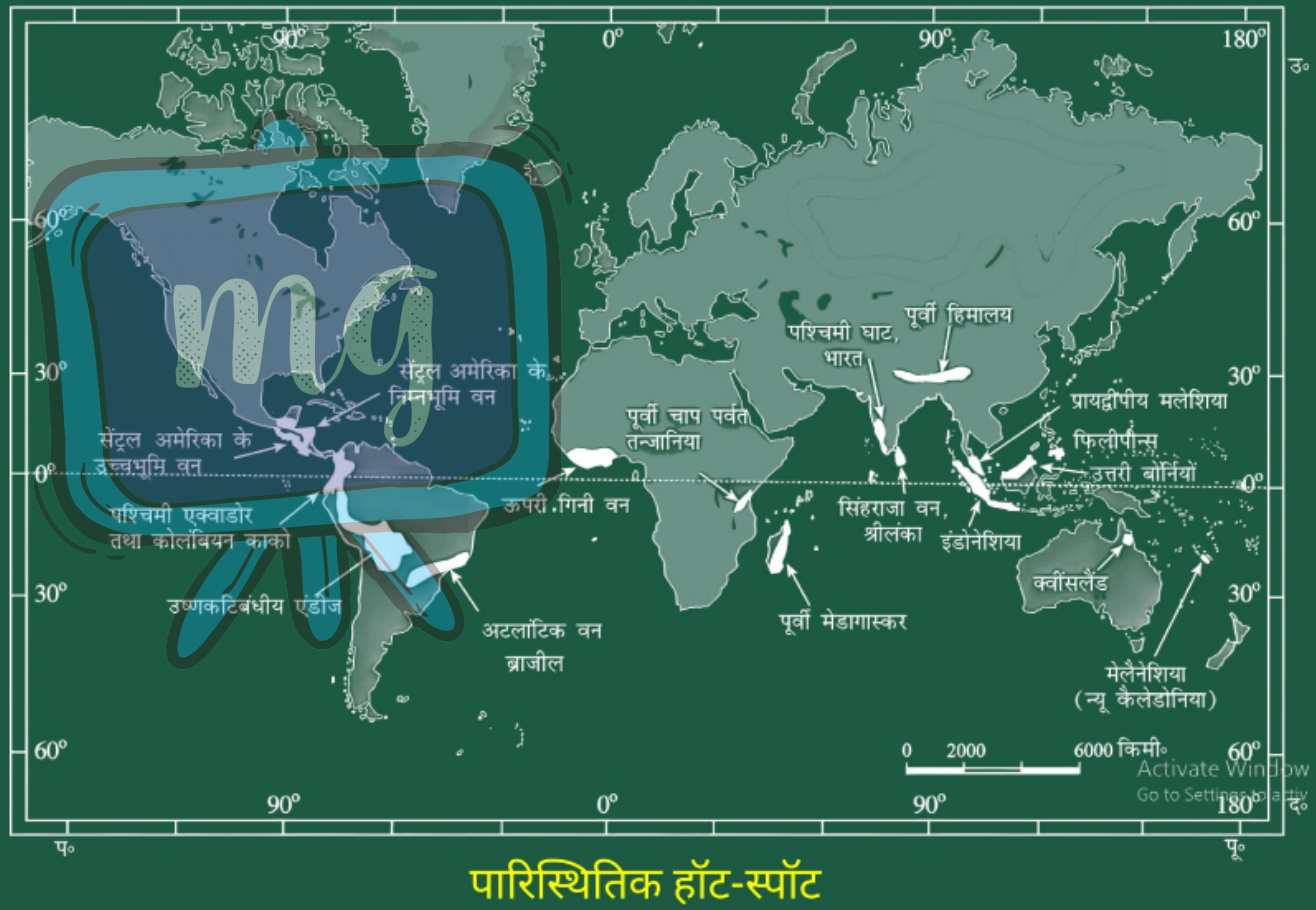

पारिस्थितिक हॉट-स्पॉट

Activate Window
Go to Settings to activ