Under CSR Support by
ipca | Foundation

শিক্ষাৰ অধিকাৰ
সৰ্বশিক্ষা অভিযান, অসম
সকলোৱে পঢ়ো সকলোৱে আগবাঢ়ো



সপ্তম শ্রেণীৰ পাঠ্যপুথি

সমাজ বিজ্ঞান

(দ্বিতীয় ভাগ)

অর্থনীতি আৰু ৰাজনীতি খণ্ডৰ আগকথা

পাঠ - ২০

অর্থনৈতিক উন্নয়নত চৰকাৰৰ ভূমিকা

অংশ – ২

দর্শনা তালুকদাৰ

Under CSR Support by
ipca | Foundation

শিক্ষাৰ অধিকাৰ
সৰ্বশিক্ষা অভিযান, অসম
সকলোৱে পঢ়ো সকলোৱে আগবাঢ়ো

৩। স্বাস্থ্যৰ ক্ষেত্ৰ



Under CSR Support by
ipca | Foundation

শিক্ষাৰ অধিকাৰ
সৰ্বশিক্ষা অভিযান, অসম
সকলোৱে পঢ়ো সকলোৱে আগবাঢ়ো

- নিৰোগী আৰু কার্যক্ষম ব্যক্তিক আমি স্বাস্থ্যৱান বুলি কওঁ।
- আমাক সুস্থ কৰি ৰখা কাৰকসমূহ হল—
  - পুষ্টিকৰ খাদ্য
  - বিশুদ্ধ খোৱাপানী
  - প্রদূষণমুক্ত পৰিৱেশ

Under CSR Support by
ipca | Foundation

শিক্ষাৰ অধিকাৰ
সৰ্বশিক্ষা অভিযান, অসম
সকলোৱে পঢ়ো সকলোৱে আগবাঢ়ো

- শৰীৰ সুস্থ থাকিলে আমি শাৰীৰিক আৰু মানসিক শ্ৰম কৰিব পাৰো।
- এজন সুস্থ ব্যক্তিয়ে এটা জাতিৰ বিকাশৰ দিশত অৰিহণা যোগাব পাৰে।
- চৰকাৰে সাধাৰণ জনতাৰ সুবিধাৰ্থে স্বাস্থ্য খণ্ডক যথাযথ গুৰুত্ব প্ৰদান কৰিছে।

Under CSR Support by
ipca | Foundation

শিক্ষাৰ অধিকাৰ
সৰ্বশিক্ষা অভিযান, অসম
সকলোৱে পঢ়ো সকলোৱে আগবাঢ়ো

- মানুহে বহুতো পানীজনিত ৰোগত আক্রান্ত হয় যেনে —
  - ডায়েৰিয়া
  - জণ্ডিচ
  - কলেৰা
- চৰকাৰে গ্রাম্য পানী যোগান আঁচনিৰ অধীনত পানী যোগান কেন্দ্র স্থাপন কৰে।
- এই কেন্দ্রসমূহৰ পৰা মানুহে পানী সংগ্রহ কৰে।

Under CSR Support by
ipca | Foundation

শিক্ষাৰ অধিকাৰ
সৰ্বশিক্ষা অভিযান, অসম
সকলোৱে পঢ়ো সকলোৱে আগবাঢ়ো

- গাঁৱৰ মানুহে পানী আনিবলৈ বা বিশুদ্ধ পানী খাবলৈ আৰু বহু দূৰ খোজ কাঢ়িব নালাগে।
- বিশুদ্ধ পানীৰ ব্যৱস্থাৰ ফলত পানীৰ দ্বাৰা ৰোগত আক্রান্তৰ সংখ্যা কমি আহিছে।
- নিৰাপদ খোৱাপানীৰ সুবিধাই গাঁওসমূহক পানীজনিত ৰোগৰ পৰা মুক্ত কৰি তুলিছে।

Under CSR Support by
ipca | Foundation

শিক্ষাৰ অধিকাৰ
সৰ্বশিক্ষা অভিযান, অসম
সকলোৱে পঢ়ো সকলোৱে আগবাঢ়ো

- স্বাস্থ্য খণ্ডত চৰকাৰে বহু আঁচনি গ্ৰহণ কৰিছে।
- সাধাৰণ লোকক চিকিৎসাৰ সুবিধা প্ৰদানৰ বাবে বিভিন্ন ধৰণৰ চিকিৎসালয় স্থাপন কৰা হৈছে।
- আমাৰ দেশৰ ৭০% তকৈ অধিক লোক গাঁৱে-ভূঞে বাস কৰে।

Under CSR Support by
ipca | Foundation

শিক্ষাৰ অধিকাৰ
সৰ্বশিক্ষা অভিযান, অসম
সকলোৱে পঢ়ো সকলোৱে আগবাঢ়ো

- আৰ্থিকভাৱে দুৰ্বল লোকে স্বাস্থ্য সুৰক্ষা আইনৰ অধীনত বিভিন্ন স্বাস্থ্য সেৱা লাভ কৰিছে।
- ৰাষ্ট্ৰীয় স্বাস্থ্য মিছন (NHM-National Health Mission)ৰ অধীনত গাঁওসমূহত স্বাস্থ্য কেন্দ্ৰ স্থাপন কৰা হয়।

Under CSR Support by
ipca | Foundation

শিক্ষাৰ অধিকাৰ
সৰ্বশিক্ষা অভিযান, অসম
সকলোৱে পঢ়ো সকলোৱে আগবাঢ়ো

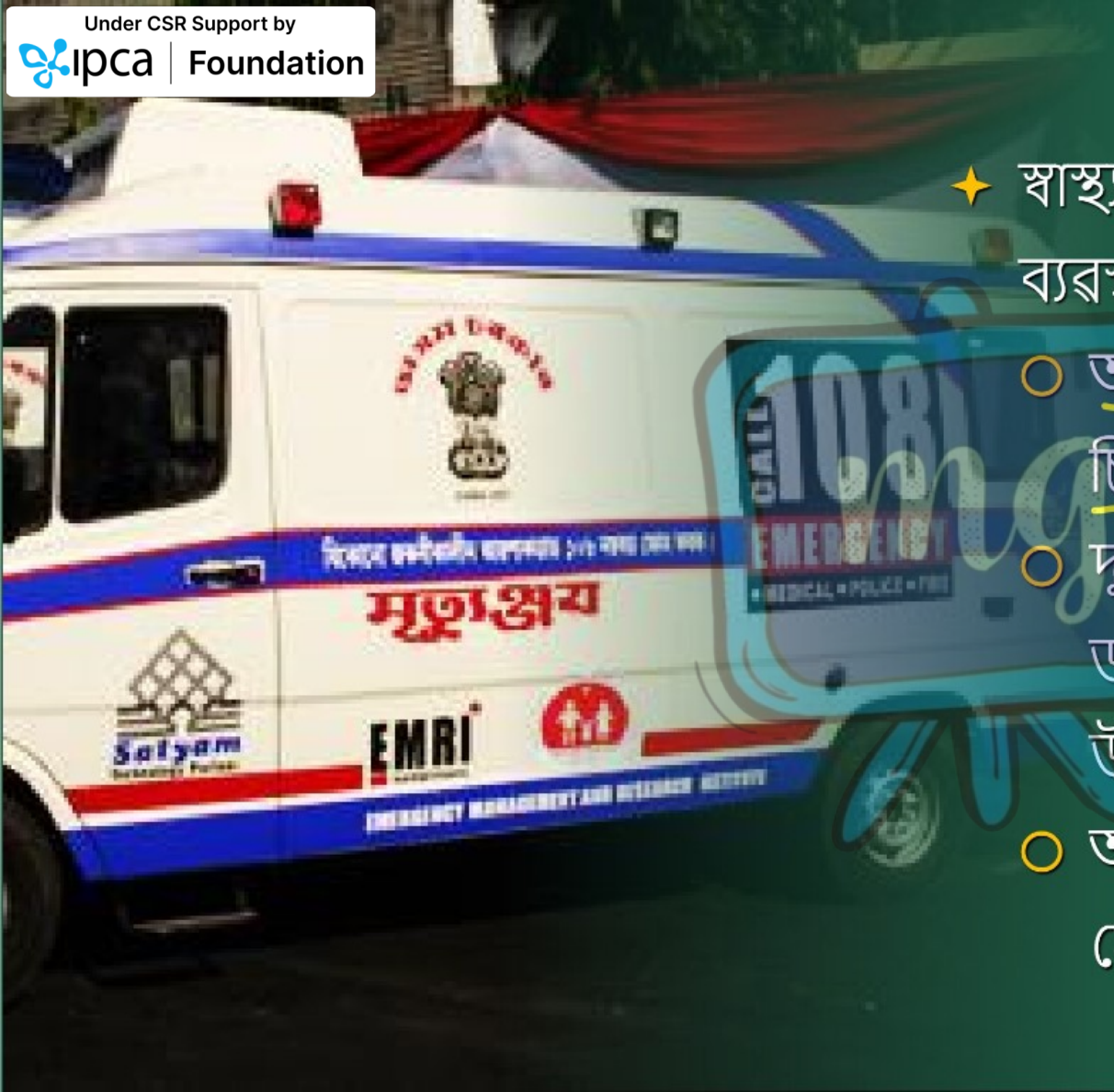

- স্বাস্থ্য খণ্ডত ৰাজ্য চৰকাৰে তলত দিয়া ব্যৱস্থাবোৰ গ্ৰহণ কৰিছে —
  - আশা কর্মীসকলে গর্ভৱতী মহিলাক চিকিৎসাৰ পৰামর্শ আগবঢ়ায়।
  - দুর্ঘটনা বা গুৰুতৰ ৰোগৰ বাবে 108 ডায়েল কৰি মৃতুঞ্জয় সেৱা'ৰ উপলব্ধ কৰিছে।
  - অসমত ৮০০ খন এম্বুলেন্সে এই সেৱা আগবঢ়াই আছে।

Under CSR Support by
ipca | Foundation

শিক্ষাৰ অধিকাৰ
সৰ্বশিক্ষা অভিযান, অসম
সকলোৱে পঢ়ো সকলোৱে আগবাঢ়ো

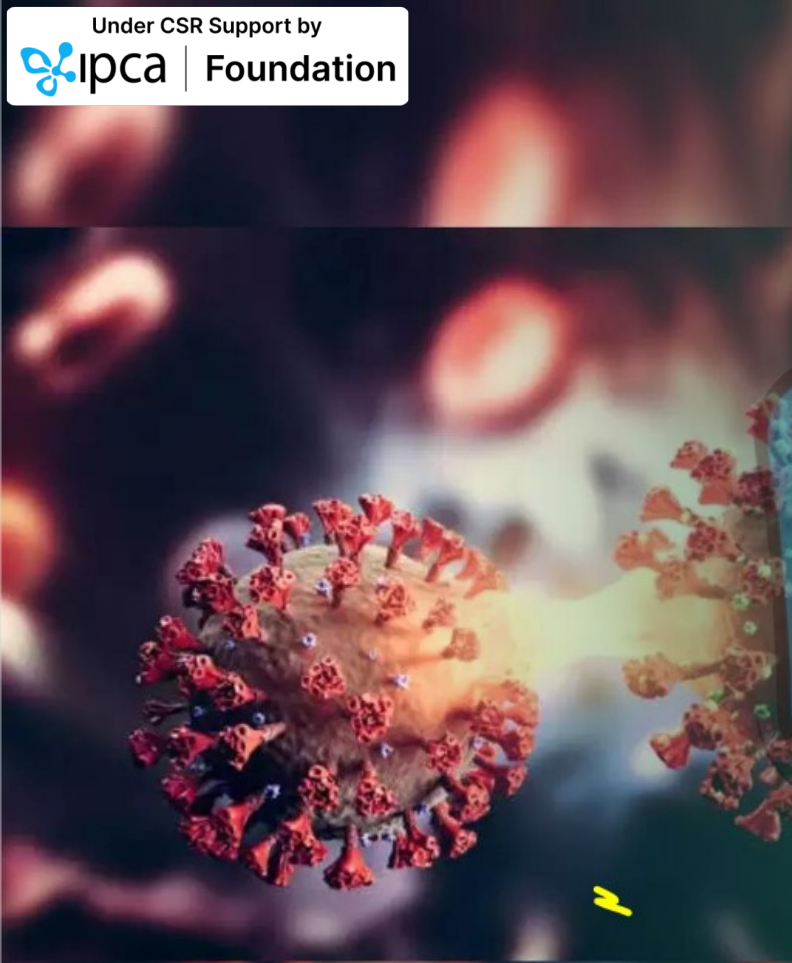

- স্বাস্থ্য সম্পৰ্কীয় সমস্যাসমূহৰ ওপৰত ১০৪ নম্বৰত ডায়েল কৰি বিনামূলীয়া পৰামৰ্শৰ সুবিধাও উপলব্ধ হৈছে।
- ২০১৯ চনৰ ডিচেম্বৰ মাহৰ পৰা ক'ভিড-১৯ মহামাৰীয়ে ভাৰতৰ লগতে অন্যান্য দেশত আতংকৰ সৃষ্টি কৰিছিল।
- ভাৰত চৰকাৰৰ নির্দেশনা অনুসৰি ৰোগ নিয়ন্ত্রণৰ ব্যৱস্থা গ্রহণ কৰা হৈছিল।
- ভাৰত চৰকাৰে সকলোকে বিনামূলীয়া প্রতিষেধক ছিটাৰ সুবিধা আগবঢ়াইছে।

Under CSR Support by
ipca | Foundation

শিক্ষাৰ অধিকাৰ
সৰ্বশিক্ষা অভিযান, অসম
সকলোৱে পঢ়ো সকলোৱে আগবাঢ়ো

- চৰকাৰে ৰাজ্যিক আৰু কেন্দ্ৰীয় ৰূপায়ণৰ জৰিয়তে জনস্বাস্থ্যৰ বাবে কাম কৰে।
- এই প্ৰচেষ্টাসমূহৰ ভিতৰত জনসাধাৰণ উপকৃত হয়।
- অসম চৰকাৰৰ অধীনস্থ স্বাস্থ্য বিভাগে কেইবাটাও আঁচনি আৰম্ভ কৰি শিশুৰ স্বাস্থ্যক যথাযথ গুৰুত্ব প্ৰদান কৰিছে, যেনে —

Under CSR Support by
ipca | Foundation

শিক্ষাৰ অধিকাৰ
সৰ্বশিক্ষা অভিযান, অসম
সকলোৱে পঢ়ো সকলোৱে আগবাঢ়ো

- অপাৰেচন স্মাইল'ৰ অধীনত জন্মতে ওঁঠ ফাটি যোৱা শিশুক স্বাভাৱিক ৰূপ দিবলৈ অস্ত্ৰোপচাৰ কৰা হৈছে।
- হৃদযন্ত্ৰত ছিদ্ৰ থকা শিশুসকলক দেশৰ আগশাৰীৰ চিকিৎসালয় সমূহত বিনামূলীয়া হৃদযন্ত্ৰৰ অস্ত্ৰোপচাৰৰ সুবিধা প্ৰদান কৰিছে।

Under CSR Support by
ipca | Foundation

শিক্ষাৰ অধিকাৰ
সৰ্বশিক্ষা অভিযান, অসম
সকলোৱে পঢ়ো সকলোৱে আগবাঢ়ো

৪। কৃষিৰ ক্ষেত্ৰত



Under CSR Support by
ipca | Foundation

শিক্ষাৰ অধিকাৰ
সৰ্বশিক্ষা অভিযান, অসম
সকলোৱে পঢ়ো সকলোৱে আগবাঢ়ো

- আমাৰ দেশৰ কৃষি প্ৰধান বৃত্তি।
- মুঠ জনসংখ্যাৰ ৭০%তকৈ অধিক লোক কৃষি কৰ্মত নিয়োজিত হৈ আছে।
- কৃষিৰ ক্ষেত্ৰৰ উন্নতি নহ'লে এইসকল মানুহে সুস্থ জীৱন-যাপন কৰিব নোৱাৰে।
- সেয়েহে উন্নয়ন প্ৰক্ৰিয়াত কৃষিক্ষেত্ৰত যথেষ্ট গুৰুত্ব দিয়া হয় যাতে কৃষক ৰাইজৰ উপাৰ্জন বৃদ্ধি পায়।

Under CSR Support by
ipca | Foundation

শিক্ষাৰ অধিকাৰ
সৰ্বশিক্ষা অভিযান, অসম
সকলোৱে পঢ়ো সকলোৱে আগবাঢ়ো



- চৰকাৰে কৃষিক আধুনিকীকৰণ কৰিছে —
  - জলসিঞ্চনৰ সুবিধা উন্নত কৰা হৈছে।
  - ট্ৰেক্টৰ, পাৱাৰ টিলাৰ, মৰণামৰা যন্ত্ৰৰ ব্যৱস্থা কৰা হৈছে।
  - উচ্চমানৰ বীজ, সাৰ, আৰু কীটনাশক
- ফলত কৃষি খণ্ডত উৎপাদন বৃদ্ধি পাইছে।

Under CSR Support by
ipca | Foundation

শিক্ষাৰ অধিকাৰ
সৰ্বশিক্ষা অভিযান, অসম
সকলোৱে পঢ়ো সকলোৱে আগবাঢ়ো

- চৰকাৰে প্ৰদান কৰা অতিৰিক্ত সুবিধাসমূহৰ ভিতৰত আছে —
  - কিষাণ কল চেণ্টাৰ কৃষি পৰামৰ্শ আৰু পৰামৰ্শৰ বাবে ২৪ ঘণ্টীয়া খোলা থাকে।
  - কিষাণ ক্ৰেডিট কার্ডৰ সহায়ত হ্ৰস্বম্যাদী কৃষি ঋণৰ সুবিধা প্ৰদান কৰিছে।
  - কৃষিজাত উৎপাদিত সামগ্ৰীৰ সুৰক্ষা নিশ্চিত কৰিবলৈ বীমাৰ ব্যৱস্থা কৰিছে।
  - দৰিদ্ৰ কৃষকৰ বাবে মাহিলী পেঞ্চন দিয়াৰ ব্যৱস্থা কৰিছে।

Under CSR Support by
ipca | Foundation

শিক্ষাৰ অধিকাৰ
সৰ্বশিক্ষা অভিযান, অসম
সকলোৱে পঢ়ো সকলোৱে আগবাঢ়ো

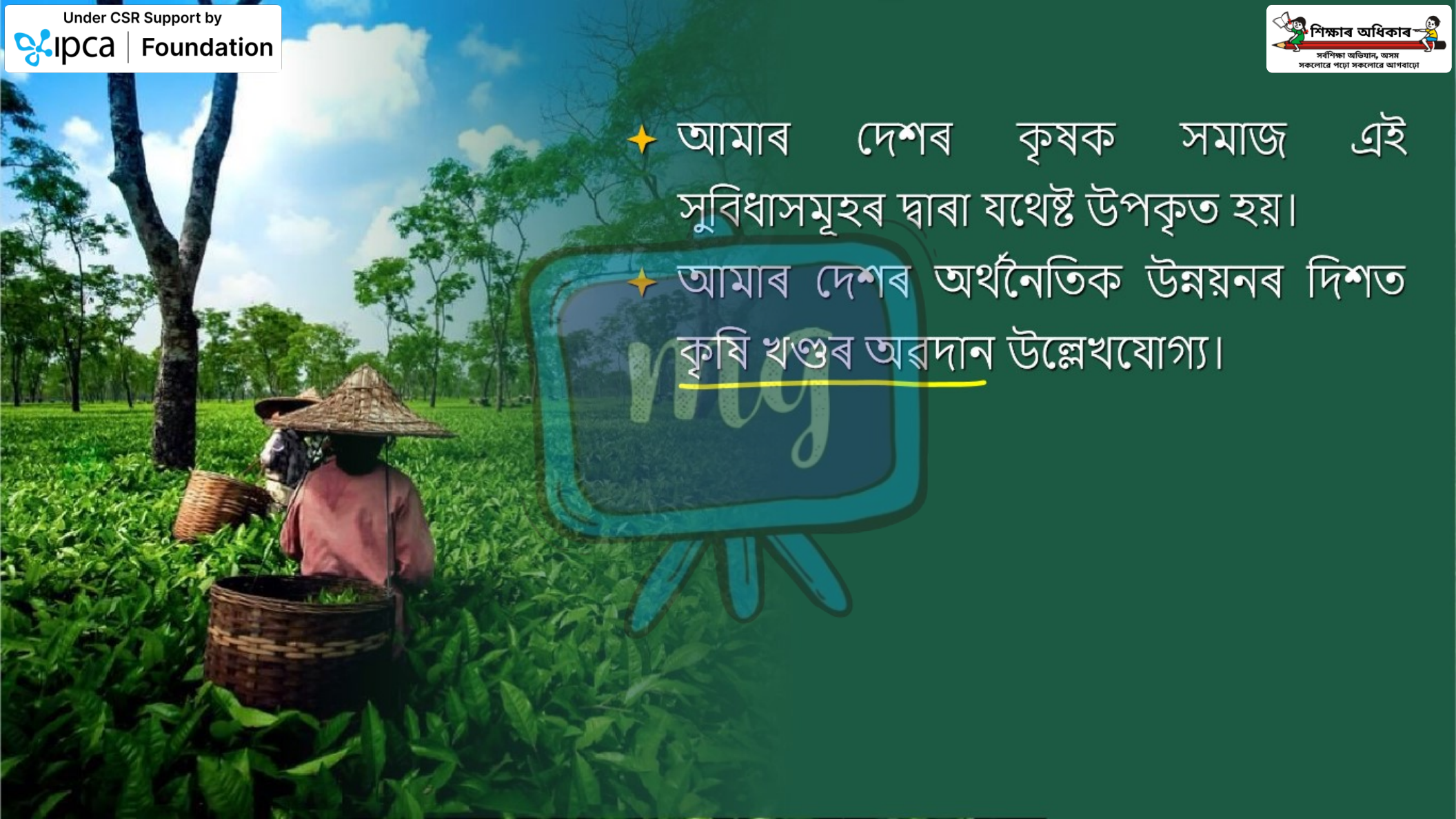

- আমাৰ দেশৰ কৃষক সমাজ এই সুবিধাসমূহৰ দ্বাৰা যথেষ্ট উপকৃত হয়।
- আমাৰ দেশৰ অর্থনৈতিক উন্নয়নৰ দিশত কৃষি খণ্ডৰ অৱদান উল্লেখযোগ্য।

Under CSR Support by
ipca | Foundation

শিক্ষাৰ অধিকাৰ
সৰ্বশিক্ষা অভিযান, অসম
সকলোৱে পঢ়ো সকলোৱে আগবাঢ়ো

৫। যোগাযোগৰ ক্ষেত্ৰত



Under CSR Support by
ipca | Foundation

শিক্ষাৰ অধিকাৰ
সৰ্বশিক্ষা অভিযান, অসম
সকলোৱে পঢ়ো সকলোৱে আগবাঢ়ো

- যোগাযোগ ব্যৱস্থাই আজিৰ পৃথিৱীত এক বৈপ্লৱিক পৰিৱৰ্তন আনিছে।
- উন্নত বিজ্ঞান আৰু প্ৰযুক্তিয়ে ঘৰৰ পৰাই বিশ্বব্যাপী তথ্যৰ তৎক্ষণাত প্ৰৱেশৰ সুবিধা প্ৰদান কৰে।
- প্ৰযুক্তিগত উন্নতিয়ে বিশ্ব আৰু ৰাষ্ট্ৰীয় পৰ্যায়ত যোগাযোগৰ ওপৰত বহু পৰিমাণে প্ৰভাৱ পেলাইছে।

Under CSR Support by
ipca | Foundation

শিক্ষাৰ অধিকাৰ
সৰ্বশিক্ষা অভিযান, অসম
সকলোৱে পঢ়ো সকলোৱে আগবাঢ়ো



- উন্নত যোগাযোগ সঁজুলিসমূহ বহুতো খণ্ডত ব্যৱহাৰ কৰা হয় —
  - ব্যৱসায় আৰু বাণিজ্য
  - শিক্ষা
  - স্বাস্থ্যসেৱা
  - আইন আৰু শৃংখলা
  - ৰাষ্ট্ৰীয় প্ৰতিৰক্ষা

Under CSR Support by
ipca | Foundation

শিক্ষাৰ অধিকাৰ
সৰ্বশিক্ষা অভিযান, অসম
সকলোৱে পঢ়ো সকলোৱে আগবাঢ়ো

- প্ৰযুক্তি বিদ্যাৰ অগ্ৰগতিৰ ফলত একেবাৰে ন্যূনতম ব্যয় আমি কম্পিউটাৰ বা ম'বাইল ফোনৰ জৰিয়তে বহুতো সুবিধা লাভ কৰিবলৈ সক্ষম হৈছে।
- সুলভ ইণ্টাৰনেট সেৱাৰ জৰিয়তে ব্যৱসায় আৰু বিত্তীয় অনুষ্ঠান-প্ৰতিষ্ঠানে কম সময়তে ব্যাপক পৰিসৰত কাৰ্য সম্পাদন কৰিব পৰা হৈছে।

Under CSR Support by
ipca | Foundation

শিক্ষাৰ অধিকাৰ
সৰ্বশিক্ষা অভিযান, অসম
সকলোৱে পঢ়ো সকলোৱে আগবাঢ়ো

- যোগাযোগৰ সঁজুলিৰ ব্যাপক ব্যৱহাৰ শিক্ষাতো দেখা যায়। ছাত্ৰ-ছাত্ৰীসকলে ঘৰৰ পৰাই অনলাইনত বিভিন্ন উৎসৰ পৰা শিকিব পাৰে।
- উন্নত যোগাযোগ ব্যৱস্থাই বহু তথ্য দ্ৰুতভাৱে প্ৰদান কৰে।
- এই ব্যৱস্থাসমূহৰ বাবে জটিল কাম সহজে সম্পূৰ্ণ কৰিব পাৰি।
- দেশৰ যোগাযোগ ব্যৱস্থা শক্তিশালী কৰাত গুৰুত্ব আৰোপ কৰিছে চৰকাৰে।

Under CSR Support by
ipca | Foundation

শিক্ষাৰ অধিকাৰ
সৰ্বশিক্ষা অভিযান, অসম
সকলোৱে পঢ়ো সকলোৱে আগবাঢ়ো

৬. বিদ্যুৎ সেৱাৰ ক্ষেত্ৰত



Under CSR Support by
ipca | Foundation

শিক্ষাৰ অধিকাৰ
সৰ্বশিক্ষা অভিযান, অসম
সকলোৱে পঢ়ো সকলোৱে আগবাঢ়ো

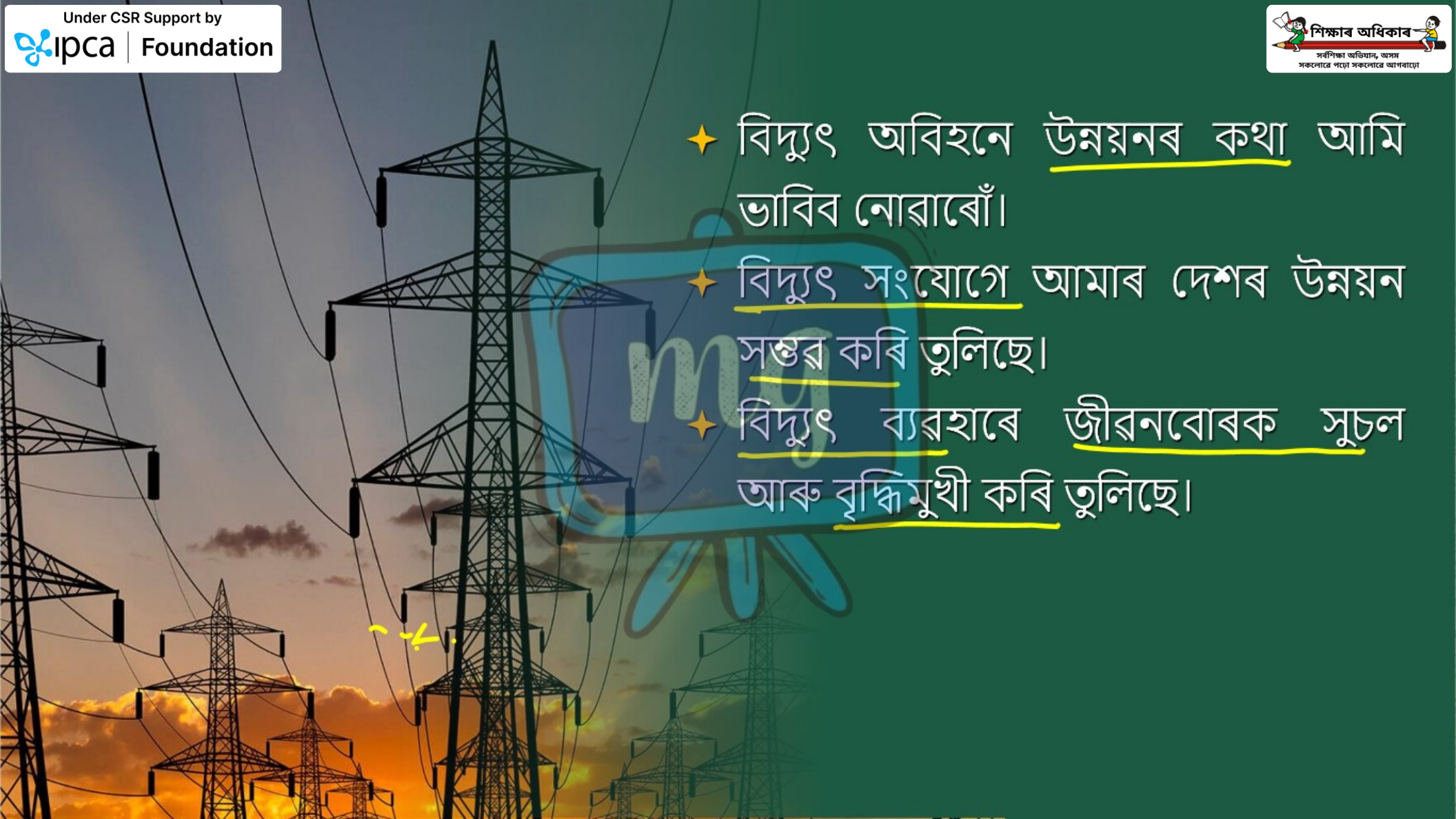

- বিদ্যুৎ অবিহনে উন্নয়নৰ কথা আমি ভাবিব নোৱাৰোঁ।
- বিদ্যুৎ সংযোগে আমাৰ দেশৰ উন্নয়ন সম্ভৱ কৰি তুলিছে।
- বিদ্যুৎ ব্যৱহাৰে জীৱনবোৰক সুচল আৰু বৃদ্ধিমুখী কৰি তুলিছে।

Under CSR Support by
ipca | Foundation

শিক্ষাৰ অধিকাৰ
সৰ্বশিক্ষা অভিযান, অসম
সকলোৱে পঢ়ো সকলোৱে আগবাঢ়ো

- ভাৰত চৰকাৰে ২০১৪ চনৰ পৰা চহৰ আৰু গাঁও দুয়োটা অঞ্চলতে বিদ্যুৎ সেৱা বিকাশৰ ওপৰত গুৰুত্ব আৰোপ কৰি বহু আঁচনি আৰম্ভ কৰিছে।
- দেশৰ সকলো শ্ৰেণীৰ লোকে ইয়াৰ সুবিধা উপভোগ কৰিব পৰাটো নিশ্চিত কৰিছে।

Under CSR Support by
ipca | Foundation

শিক্ষাৰ অধিকাৰ
সৰ্বশিক্ষা অভিযান, অসম
সকলোৱে পঢ়ো সকলোৱে আগবাঢ়ো

- অৰ্থনৈতিক উন্নয়নত চৰকাৰৰ ভূমিকা —
  - আৰ্থ-সামাজিক উন্নয়নৰ বাবে বিভিন্ন পৰিকল্পনা আৰু কাৰ্যসূচী গ্ৰহণ কৰে।
  - এনে আঁচনিয়ে সাধাৰণ মানুহৰ জীৱন সহজ আৰু আৰামদায়ক কৰি তোলে।
  - জীৱনৰ স্বচ্ছলতাই মানুহক সদায় কৰ্মপ্ৰেৰণা যোগায়, যিয়ে দেশ এখনক দ্ৰুত অগ্ৰগতিৰ দিশত উন্নতি কৰে।

Under CSR Support by
ipca | Foundation

মূল্যায়ন

শিক্ষাৰ অধিকাৰ
সৰ্বশিক্ষা অভিযান, অসম
সকলোৱে পঢ়ো সকলোৱে আগবাঢ়ো

১। ৰাষ্ট্ৰীয় স্বাস্থ্যমিছন আঁচনিৰ অধীনত চৰকাৰে গাঁওসমূহত স্বাস্থ্যকেন্দ্ৰ স্থাপন কৰিছে।

Under CSR Support by
ipca | Foundation

মূল্যায়ন

শিক্ষাৰ অধিকাৰ
সৰ্বশিক্ষা অভিযান, অসম
সকলোৱে পঢ়ো সকলোৱে আগবাঢ়ো

২। চৰকাৰে কৃষিখণ্ডত .....ৰ জৰিয়তে হ্ৰস্বম্যাদী ঋণৰ ব্যৱস্থা কৰিছে।

