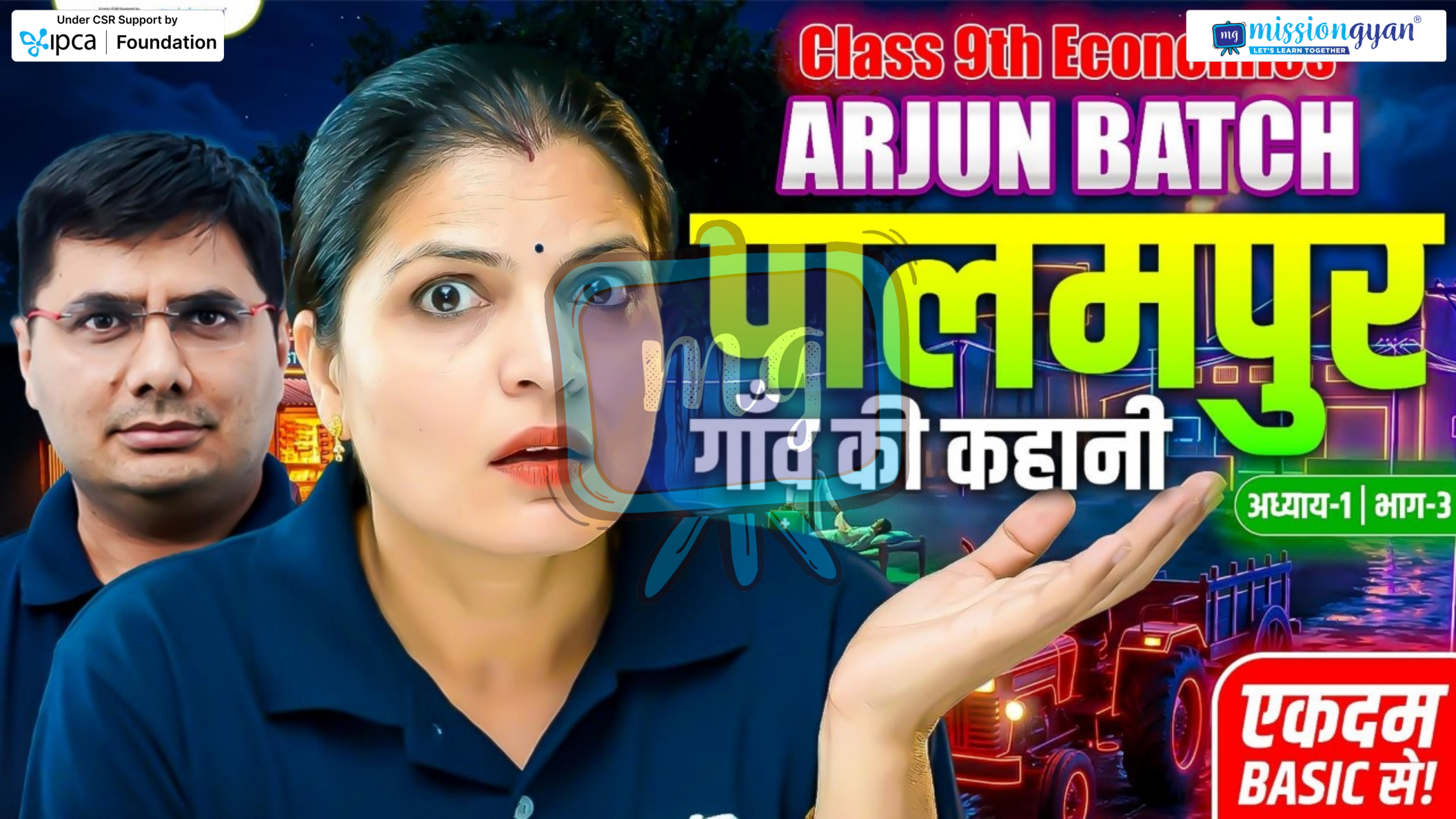
Under CSR Support by
ipca Foundation
missiongyan
LET'S LEARN TOGETHER
Class 9th Economics
ARJUN BATCH
पालमपुर
गाँव की कहानी
अध्याय-1 | भाग-3
एकदम
BASIC से!

Under CSR Support by
ipca | Foundation

missiongyan®
LET'S LEARN TOGETHER

आज क्या पढेंगे ?

1. पालमपुर के किसानों के बीच भूमि का वितरण कैसे किया जाता है?
2. श्रम कौन उपलब्ध कराएगा?

Under CSR Support by
ipca | Foundation

missiongyan
LET'S LEARN TOGETHER

पालमपुर के किसानों के बीच भूमि का वितरण कैसे किया जाता है?



Under CSR Support by
ipca | Foundation

missiongyan
LET'S LEARN TOGETHER

खेती योग्य क्षेत्र और किसानों का वितरण

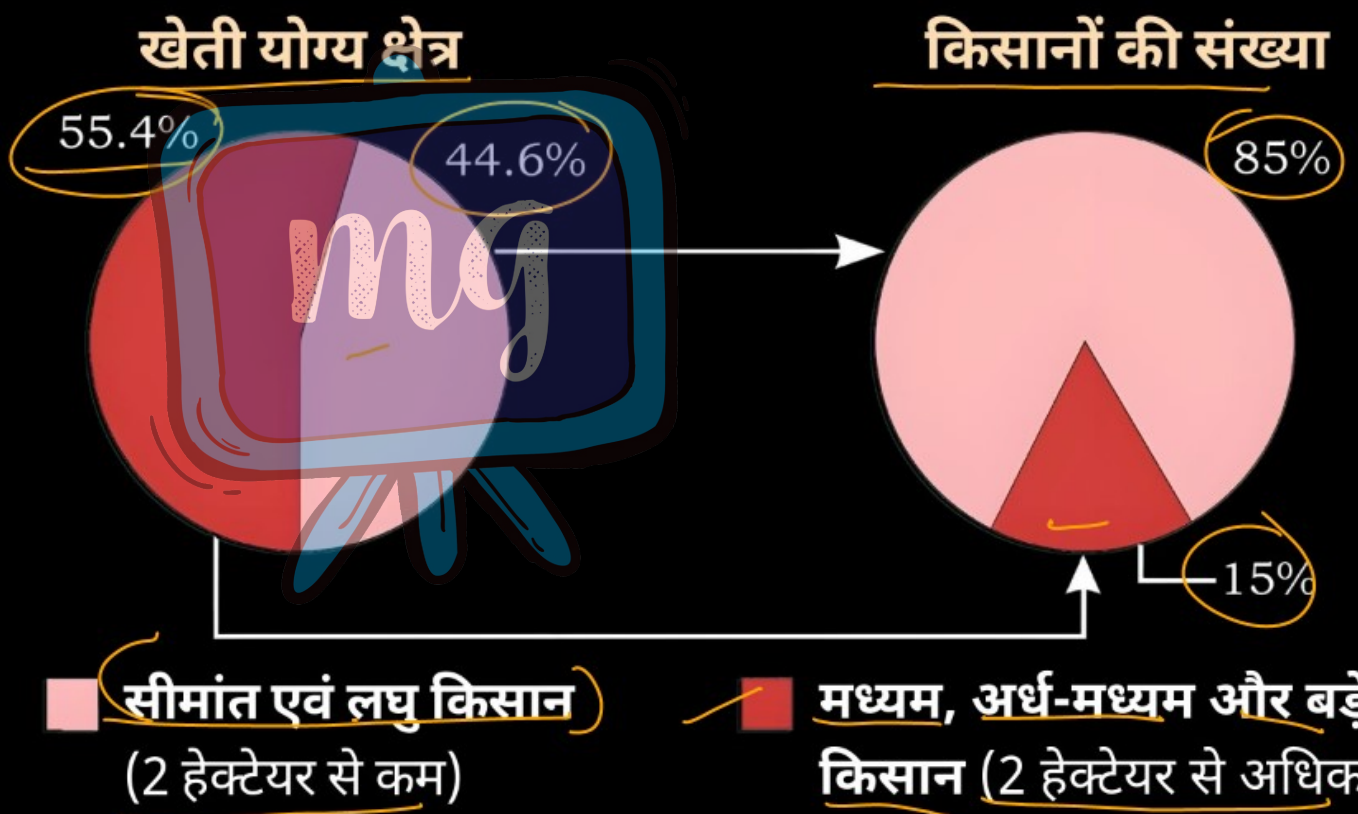

Under CSR Support by
ipca | Foundation

missiongyan
LET'S LEARN TOGETHER

गोविंद का खेत



Under CSR Support by
ipca | Foundation

missiongyan
LET'S LEARN TOGETHER

* खेती/कृषि में कौन-कौन से कार्य किए जाते हैं?



→ बीजों को बोना।
→ फसल कटाई
→ कीटनाशक छिड़काव
→ सुताई

Under CSR Support by
ipca | Foundation

missiongyan
LET'S LEARN TOGETHER

गैर-कृषि कार्य



Under CSR Support by
ipca | Foundation

missiongyan
LET'S LEARN TOGETHER

श्रम कौन उपलब्ध कराएगा?

बड़े कृषक (परिवार)
मझोले / लघु किसान

Under CSR Support by
ipca | Foundation

missiongyan
LET'S LEARN TOGETHER



Under CSR Support by
ipca | Foundation

missiongyan®
LET'S LEARN TOGETHER

खेतिहर मजदूर का वेतन



- नकद
- भोजन
- फसल का हिस्सा

Under CSR Support by
ipca | Foundation

missiongyan
LET'S LEARN TOGETHER

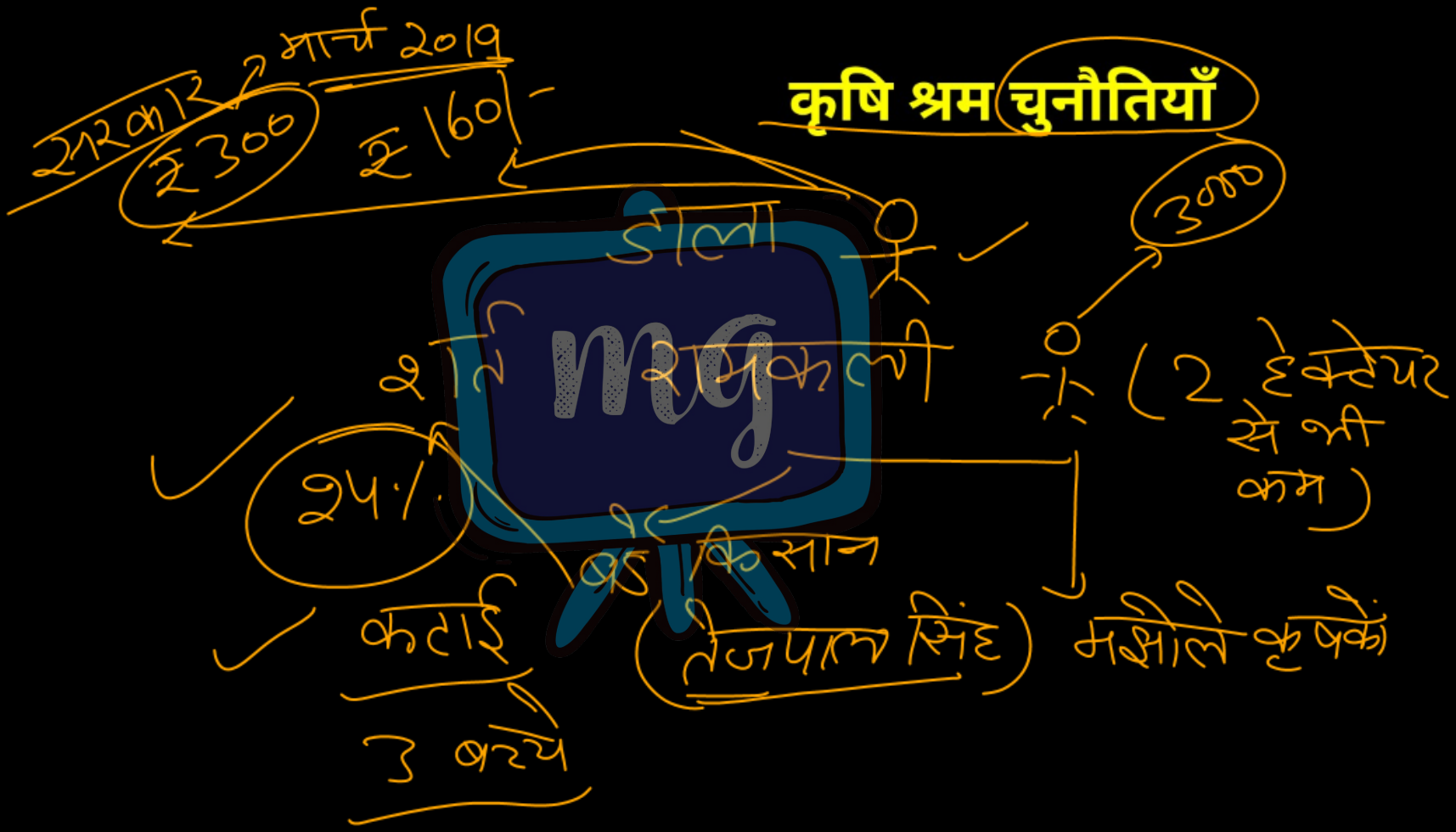

Under CSR Support by
ipca | Foundation

missiongyan®
LET'S LEARN TOGETHER

कृषि क्षेत्र कठिनाईयों

→ कृषि योग्य भूमि नहीं

→ प्रतिस्पर्धा

→ पूंजी का अभाव