RIICO
GROW WITH RAJASTHAN

missiongyan
LET'S LEARN TOGETHER

ARJUN BATCH

CLASS 12th | HISTORY

ईंट मनके तथा हड़प्पा सभ्यता

अध्याय-1 | भाग-1

एकदम BASIC से!



RIICO
GROW WITH RAJASTHAN

missiongyan®
LET'S LEARN TOGETHER

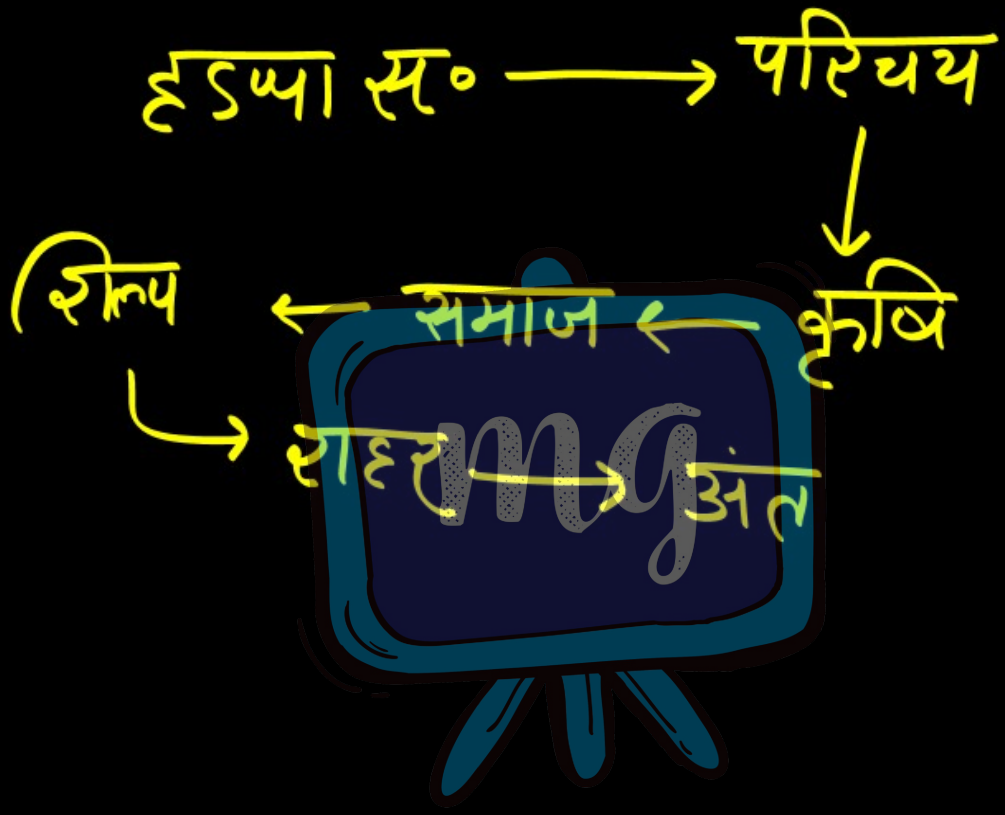

RIICO
GROW WITH RAJASTHAN

missiongyan®
LET'S LEARN TOGETHER

आज क्या पढेंगे ?



1 परिचय

2 निर्वाह के तरीके

RIICO
GROW WITH RAJASTHAN

missiongyan®
LET'S LEARN TOGETHER

ईंटें, मनके, अस्थियां





कहानी

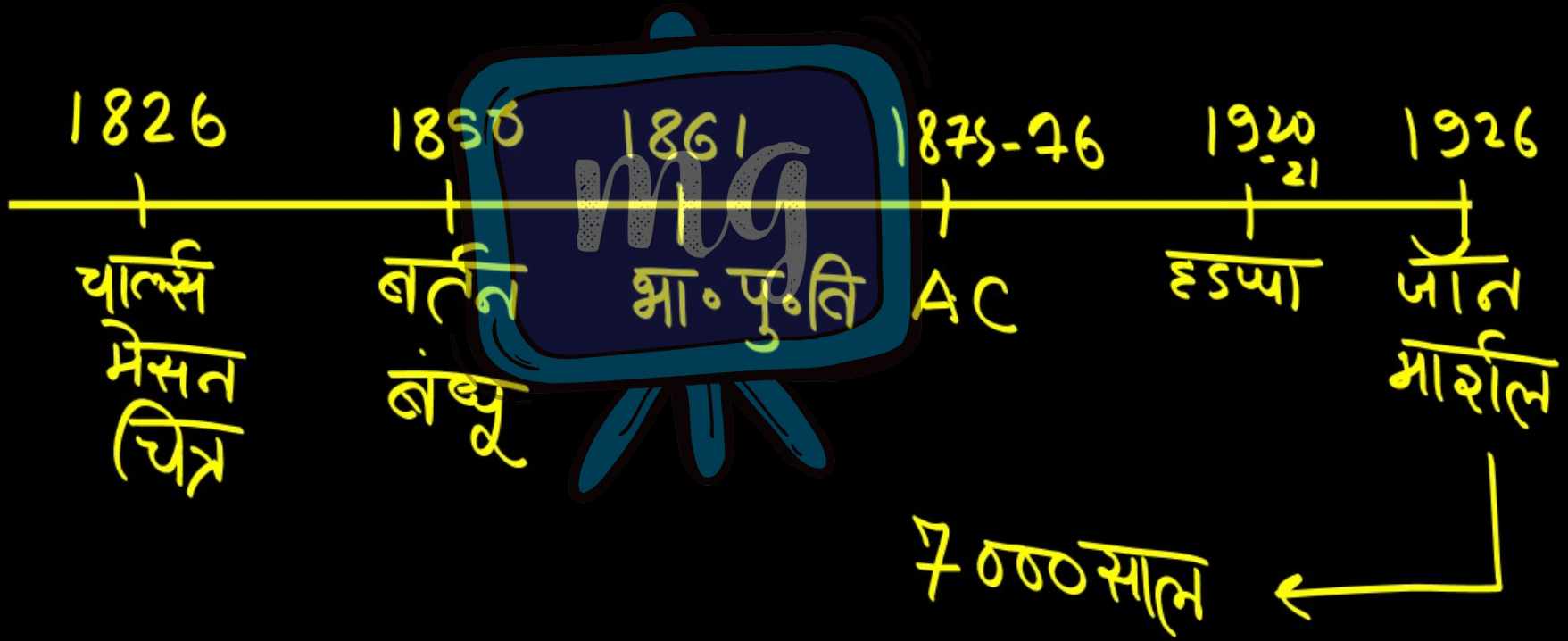
1826
1850
1861
1875-76
1920-21
1926
थार्ल्सि मेसन चित्र
बर्तिन बंधु
भा॰पु॰ति
AC
हड़प्पा
जॉन मार्शल
7000 साल

RIICO
GROW WITH RAJASTHAN

missiongyan®
LET'S LEARN TOGETHER



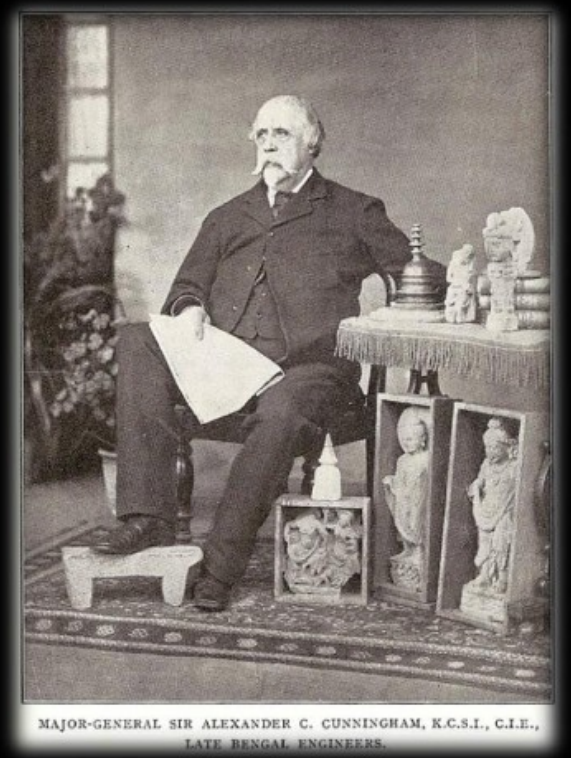

MAJOR-GENERAL SIR ALEXANDER C. CUNNINGHAM, K.C.S.I., C.I.E.,
LATE BENGAL ENGINEERS.

RIICO
GROW WITH RAJASTHAN

missiongyan®
LET'S LEARN TOGETHER

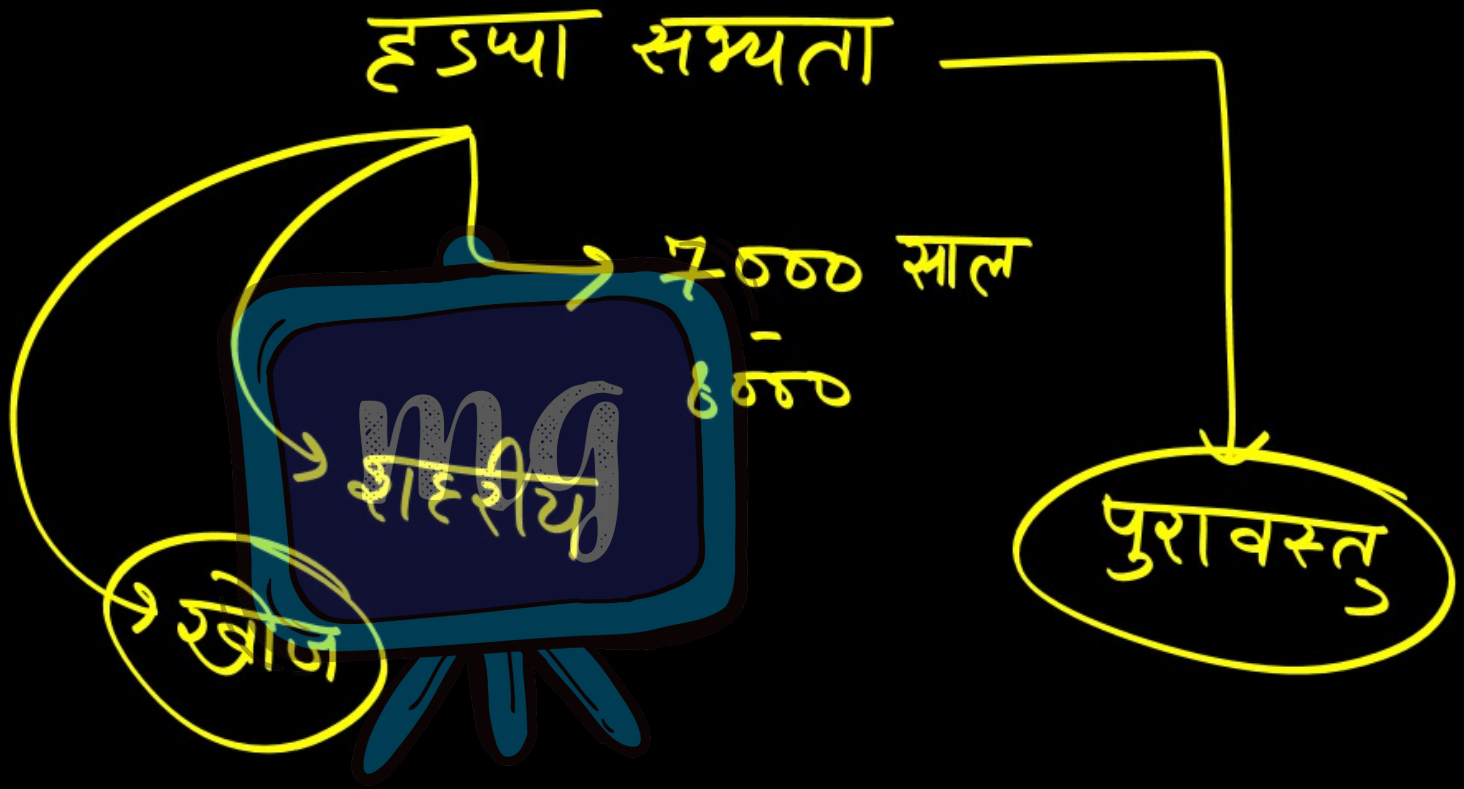

RIICO
GROW WITH RAJASTHAN

missiongyan
LET'S LEARN TOGETHER

हड़प्पाई मुहर

- सेलखड़ी (Steatite)
- अपठित लिपि
- जानवरों का चित्र
- पहचान



शहरीय

अन्य वस्तुएं



आभूषण



औजार

बर्तन



मृदभाण्ड

RIICO
GROW WITH RAJASTHAN

mg missiongyan®
LET'S LEARN TOGETHER

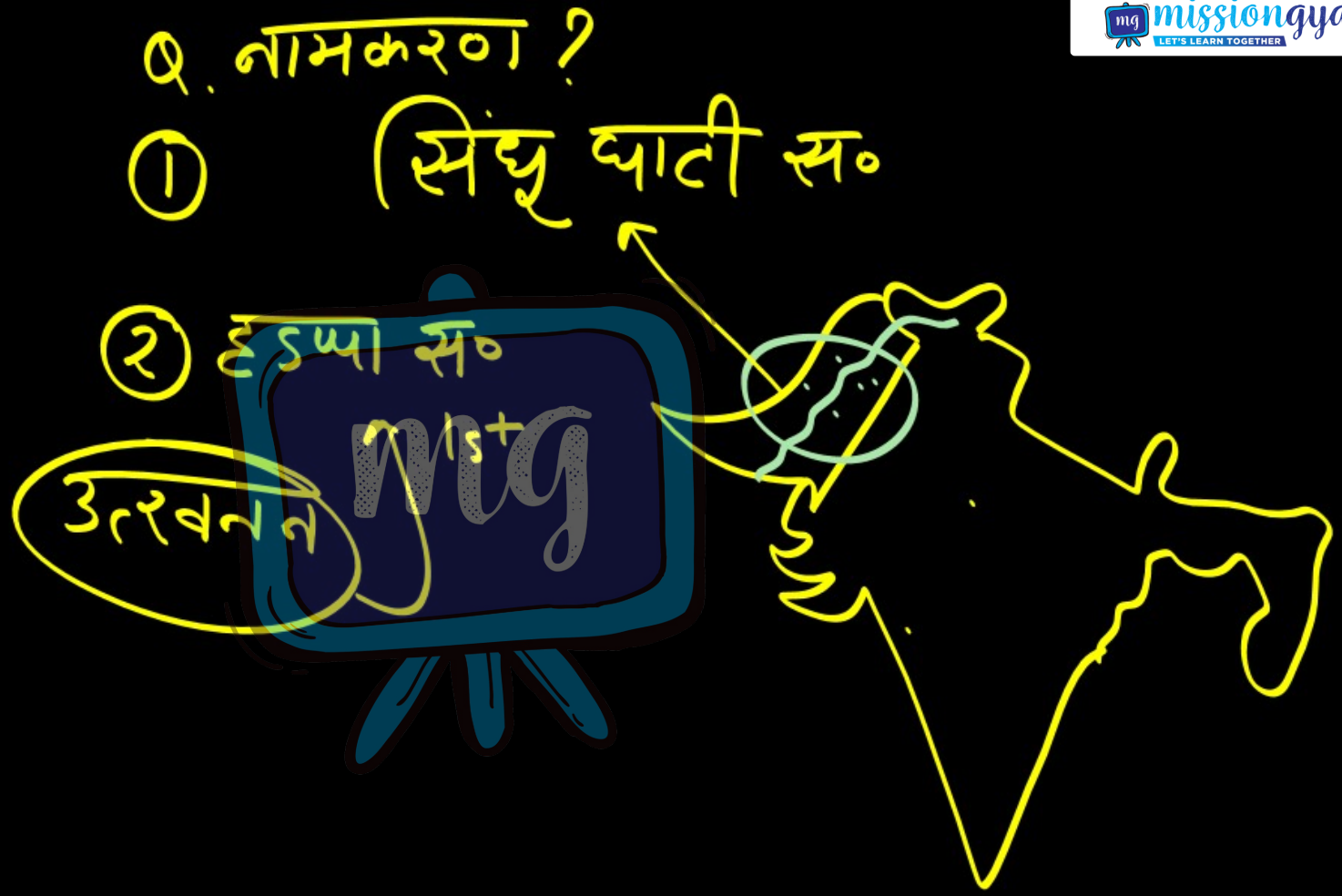

RIICO
GROW WITH RAJASTHAN

missiongyan®
LET'S LEARN TOGETHER



सिंधु घाटी → 'हड़प्पा संस्कृति' सभ्यता

'संस्कृति'

पुरावस्तुओं का ऐसा समूह

- विशिष्ट शैली
- भौगोलिक क्षेत्र
- काल खण्ड

RIICO
GROW WITH RAJASTHAN

missiongyan
LET'S LEARN TOGETHER

भारत

पाक

अफगानिस्तान



RIICO
GROW WITH RAJASTHAN

missiongyan
LET'S LEARN TOGETHER

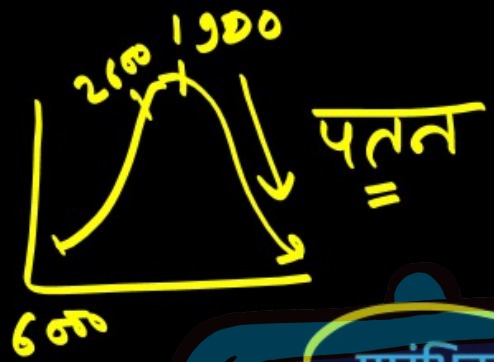

काल निर्धारण

कार्बन डेटिंग



परिपक्व

उत्तर हडप्पा

1900 ई.पू.

1300

उत्तर → मांडा (जम्मू)

पश्चिम → सुत्कागेंडोर (पाकिस्तान)

1600 km

पूर्व → आलमगीरपुर (उत्तर प्रदेश)

1400 km

दक्षिण → दैमाबाद (महाराष्ट्र)

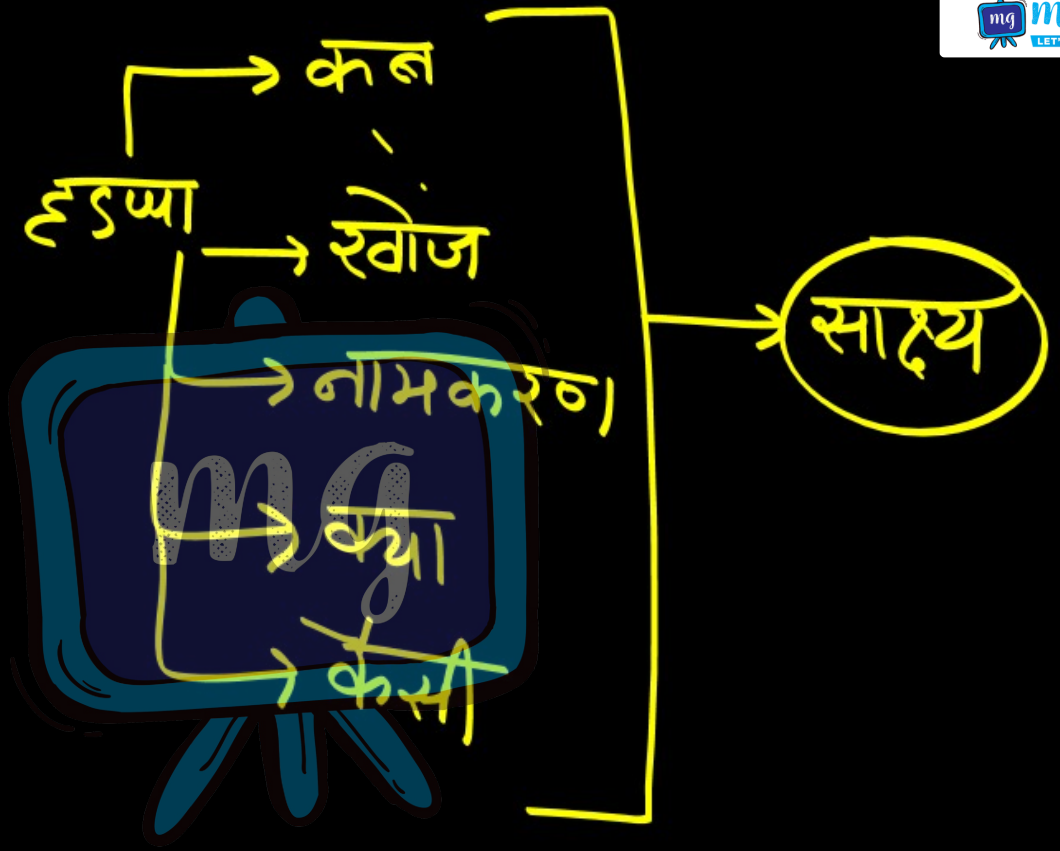
कब
इच्छा
खोज
साक्ष्य
नामकरण
क्या
कैसी

RIICO
GROW WITH RAJASTHAN

missiongyan®
LET'S LEARN TOGETHER



2600 - 1900

निर्वाह के तरीके

विकसित हड़प्पा संस्कृति में निर्वाह के तरीके

- कृषि
- पशुपालन
- शिल्पकारी

RIICO
GROW WITH RAJASTHAN

missiongyan®
LET'S LEARN TOGETHER

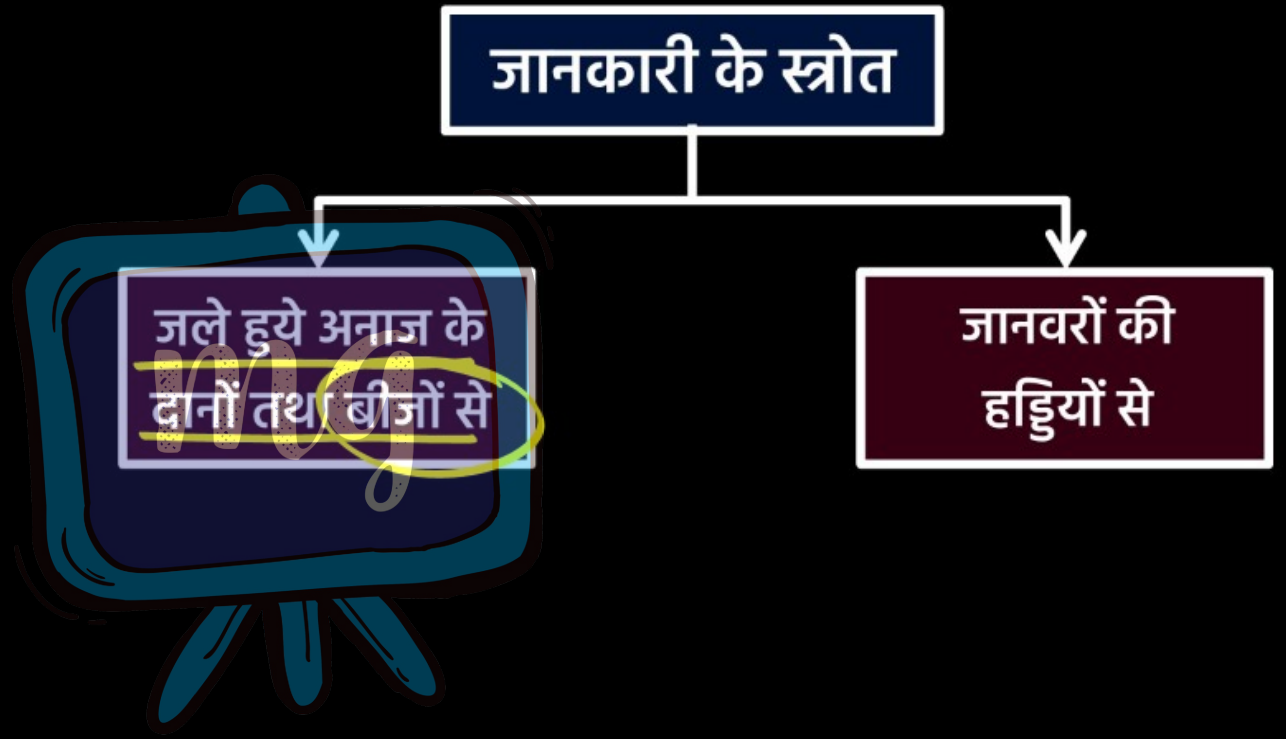

RIICO
GROW WITH RAJASTHAN

missiongyan
LET'S LEARN TOGETHER

जले हुए अनाज के दानों तथा बीजों से मिली जानकारी

- पेड़-पौधों से प्राप्त उत्पाद
- मछली
- बाजरे (गुजरात)
- गेहूं, जौ, दाल, सफेद चना, तिल
- चावल के दानें कम



RIICO
GROW WITH RAJASTHAN

missiongyan
LET'S LEARN TOGETHER

जानवरों की हड्डियों से प्राप्त जानकारी

पालतू जानवर

मवेशियों, भेड़, बकरी, भैंस



जंगली प्रजातियां

सूअर, हिरण घड़ियाल



RIICO
GROW WITH RAJASTHAN

missiongyan®
LET'S LEARN TOGETHER

- **पुरावनस्पतिज्ञ :** जो प्राचीन वनस्पति के अध्ययन के विशेषज्ञ होते हैं।



- **पुरा प्राणी विज्ञानी/जीव पुरातत्वविद् :** ये प्राचीन समय के जीवों का अध्ययन करते हैं।

RIICO
GROW WITH RAJASTHAN

missiongyan
LET'S LEARN TOGETHER

Q. हड़प्पा स० के नामकरण के बारे मे बताइए ?

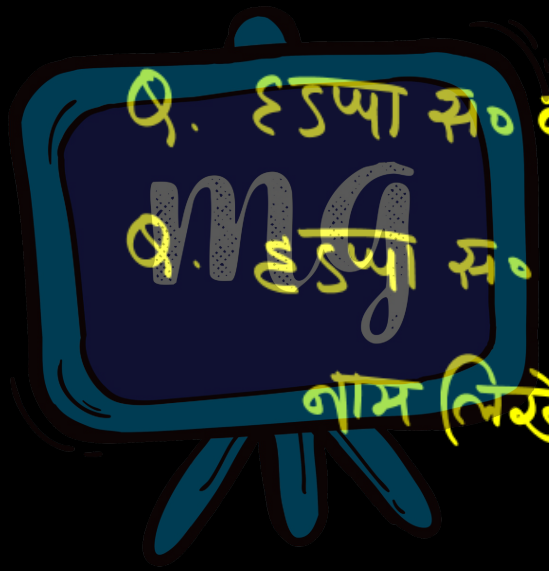

Q. हड़प्पा स० का कालक्रम समझाइए ?

Q. हड़प्पा स० कुछ मुख्य स्थलों के नाम लिखें ?